



CHIAPAS
ESTADO DE CHIAPAS



SECRETARÍA DE ECONOMÍA Y DEL TRABAJO

21111420

SECRETARÍA DE ECONOMÍA Y DEL TRABAJO

CUENTA PÚBLICA ESTATAL

INFORMACIÓN FINANCIERA

PRIMER TRIMESTRE

**EJERCICIO FISCAL
2020**

INFORMACIÓN FINANCIERA

FORMATOS - CONAC

SISTEMA CONTABLE 2020
ESTADO DE SITUACIÓN FINANCIERA
AL 31 DE MARZO DEL 2020

ACTIVO	2020	2019	PASIVO	2020	2019
ACTIVO			PASIVO		
Activo Circulante			Pasivo Circulante		
Efectivo y Equivalentes	25,960,324.09	32,269,311.35	Cuentas por Pagar a Corto Plazo	1,270,689.29	5,773,345.19
Derechos a Recibir Efectivo o Equivalentes			Documentos por Pagar a Corto Plazo		
Derechos a Recibir Bienes o Servicios			Porción a Corto Plazo de la Deuda Pública a Largo Plazo		
Inventarios			Títulos y Valores a Corto Plazo		
			Pasivos Diferidos a Corto Plazo		
Almacenes	101,227.38	117,853.42	Fondos y Bienes de Terceros en Garantía y/o Administración a Corto Plazo		
Estimación por Pérdida o Deterioro de Activos Circulantes			Provisiones a Corto Plazo	402,699.52	2,018,183.41
Otros Activos Circulantes			Otros Pasivos a Corto Plazo		
			Total de Pasivos Circulantes	1,673,388.81	7,791,528.60
Total de Activos Circulantes	26,061,551.45	32,407,164.77	Pasivo No Circulante		
Activo No Circulante			Cuentas por Pagar a Largo Plazo	1,583,525.28	1,583,525.28
Inversiones Financieras a Largo Plazo	61,368,531.23	54,963,317.86	Documentos por Pagar a Largo Plazo		
Derechos a Recibir Efectivo o Equivalentes a Largo Plazo	4,922,058.80	4,922,058.80	Deuda Pública a Largo Plazo		
Bienes Inmuebles, Infraestructura y Construcciones en Proceso	402,857,585.02	402,857,585.02	Pasivos Diferidos a Largo Plazo	37,789,827.03	37,789,761.77
Bienes Muebles	56,107,795.14	56,107,795.14	Fondos y Bienes de Terceros en Garantía y/o Administración a Largo Plazo	297,179.45	937.32
Activos Intangibles	1,537,268.85	1,537,268.85	Provisiones a Largo Plazo		
Depreciación, Deterioro y Amortización Acumulada de Bienes	(6,968,086.11)	(8,968,068.11)	Total de Pasivos No Circulantes	39,070,531.76	39,374,224.37
Activos Diferidos	36,809,527.14	35,556,348.18	Total de Pasivo	41,343,920.57	47,165,752.97
Estimación por Pérdida o Deterioro de Activos no Circulantes			HACIENDA PÚBLICA / PATRIMONIO		
Otros Activos no Circulantes	30,000.00	30,000.00	Hacienda Pública/Patrimonio Contribuido	1,158,371.04	1,158,371.04
			Aportaciones		
			Donaciones de Capital	1,158,371.04	1,158,371.04
			Actualización de la Hacienda Pública/Patrimonio		
			Hacienda Pública/Patrimonio Generado	538,025,955.91	531,081,342.50
			Resultados del Ejercicio (Ahorro/Desahorro)	2,763,340.33	5,138,316.26
			Resultados de Ejercicios Anteriores	535,282,815.58	525,953,026.24
			Revalúos		
			Reservas		
			Rectificaciones de Resultados de Ejercicios Anteriores		
			Exceso o Insuficiencia en la Actualización de la Hacienda Pública/Patrimonio		
			Resultado por Posición Monetaria		
			Resultado por Tenencia de Activos no Monetarios		
Total de Activos No Circulantes	554,484,696.07	547,006,301.74	Total Hacienda Pública/Patrimonio	539,182,328.95	532,247,713.54
Total del Activo	580,526,247.52	579,413,466.51	Total del Pasivo y Hacienda Pública/Patrimonio	580,526,247.52	579,413,466.51



Lic. Aarón Yamil Melgar Bravo

Secretario de Economía y del Trabajo



Dr. Julio Cesar González Caba

Jefe de la Unidad de Apoyo Administrativo

"Bajo protesta de decir verdad declaramos que los Estados Financieros y sus notas, son razonablemente correctos y son responsabilidad del emisor".



SISTEMA CONTABLE 2020
ESTADO DE SITUACIÓN FINANCIERA
AL 31 DE MARZO DEL 2020

ACTIVO	2020	2019	PASIVO	2020	2019
ACTIVO			PASIVO		
Activo Circulante			Activo Circulante		
Efectivo y Equivalentes	25,960,324.09	32,269,311.35	Cuentas por Pagar a Corto Plazo	1,270,689.39	5,773,345.19
Efectivo	30,000.00	10,000.00	Servicios Personales por Pagar a Corto Plazo	654,783.78	1,212,328.08
Bancos/Dependencias y Otros	3,055,873.30	2,762,155.67	Proveedores por Pagar a Corto Plazo	386,702.92	1,376,386.29
Fondos con Afectación Específica	22,829,023.00	29,471,727.89	Transferencias Otorgadas por Pagar a Corto Plazo		2,721,442.51
Depósitos de Fondos de Terceros en Garantía y/o Administración	45,427.79	45,427.79	Retenciones y Contribuciones por Pagar a Corto Plazo	155,662.45	453,487.47
Derechos a Recibir Efectivo o Equivalentes			Otros Cuentas por Pagar a Corto Plazo	73,540.14	9,700.84
Derechos a Recibir Bienes o Servicios			Documentos por Pagar a Corto Plazo		
Inventarios			Porción a Corto Plazo de la Deuda Pública a Largo Plazo		
Almacenes	101,227.36	117,853.42	Títulos y Valores a Corto Plazo		
Almacén de Materiales y Suministros de Consumo	101,227.36	117,853.42	Pasivos Diferidos a Corto Plazo		
Eliminación por Pérdida o Deterioro de Activos Circulantes			Fondos y Bienes de Terceros en Garantía y/o Administración a Corto Plazo		
Otros Activos Circulantes			Provisiones a Corto Plazo	402,699.52	2,018,183.41
Total de Activos Circulantes	26,081,551.45	32,407,164.77	Provisión para Demandas y Juicios a Corto Plazo	402,699.52	2,018,183.41
Activo No Circulante			Otros Pasivos a Corto Plazo		
Inversiones Financieras a Largo Plazo	61,368,631.23	64,963,317.86	Total de Pasivos Circulantes	1,673,388.81	7,791,528.60
Títulos y Valores a Largo Plazo	34,020,000.00	34,020,000.00	Pasivo No Circulante		
Fideicomisos, Mandatos y Contratos Análogos	27,348,531.23	20,943,317.86	Cuentas por Pagar a Largo Plazo	1,583,525.28	1,583,525.28
Derechos a Recibir Efectivo o Equivalentes a Largo Plazo	4,922,068.80	4,922,068.80	Proveedores por Pagar a Largo Plazo	1,583,525.28	1,583,525.28
Documentos por Cobrar a Largo Plazo	7,633.60	7,633.60	Documentos por Pagar a Largo Plazo		
Deudores Diversos a Largo Plazo	4,914,423.20	4,914,423.20	Deuda Pública a Largo Plazo		
Bienes Inmuebles, Infraestructura y Construcciones en Proceso	402,857,585.02	402,857,585.02	Pasivos Diferidos a Largo Plazo	37,789,827.03	37,789,761.77
Terrenos	19,103,000.39	19,103,000.39	Otros Pasivos Diferidos a Largo Plazo	37,789,827.03	37,789,761.77
Edificios no Habitacionales	360,544,245.51	360,544,245.51	Fondos y Bienes de Terceros en Garantía y/o Administración a Largo Plazo	297,179.45	937.32
Infraestructura	6,751,708.82	6,751,708.82	Fondos en Administración a Largo Plazo	297,179.45	937.32
Construcciones en Proceso en Bienes Propios	18,458,630.50	18,458,630.50	Provisiones a Largo Plazo		
Bienes Muebles			Total de Pasivos No Circulantes	39,670,531.76	39,374,224.37
Mobiliario y Equipo de Administración	19,946,053.84	19,946,053.84	Total de Pasivo	41,343,920.57	47,165,752.97
Mobiliario y Equipo Educativo y Recreativo	847,256.70	847,256.70	HACIENDA PÚBLICA / PATRIMONIO		
Equipo e Instrumental Médico y de Laboratorio	8,000.00	8,000.00	Hacienda Pública/Patrimonio Contribuido	1,156,371.04	1,156,371.04
Vehículos y Equipo de Transporte	13,986,335.51	13,986,335.51	Aportaciones		
Maquinaria, Otros Equipos y Herramientas	21,320,149.09	21,320,149.09	Donaciones de Capital	1,156,371.04	1,156,371.04
Activos Intangibles			Donaciones de Capital	1,156,371.04	1,156,371.04
Software	1,537,288.85	1,537,288.85	Actualización de la Hacienda Pública/Patrimonio		
Licencias	1,527,493.85	1,527,493.85	Hacienda Pública/Patrimonio Generado	536,025,955.91	531,091,342.50
Depreciación, Deterioro y Amortización Acumulada de Bienes			Resultados del Ejercicio (Ahorro/Desahorro)	2,763,340.33	5,138,316.26
Depreciación Acumulada de Bienes Muebles	(8,968,068.11)	(8,968,068.11)	Resultados del Ejercicio (Ahorro/Desahorro)	2,763,340.33	5,138,316.26
Activos Diferidos			Resultados de Ejercicios Anteriores	535,262,615.58	525,953,026.24
Otros Activos Diferidos	36,609,527.14	35,559,346.16	Resultados de Ejercicios Anteriores	535,262,615.58	525,953,026.24
Eliminación por Pérdida o Deterioro de Activos no Circulantes			Revalúos		
Otros Activos no Circulantes			Reservas		
Bienes en Comodato	30,000.00	30,000.00	Rectificaciones de Resultados de Ejercicios Anteriores		
Total de Activos No Circulantes			Exceso o Insuficiencia en la Actualización de la Hacienda Pública/Patrimonio		
Total de Activos	554,464,696.07	547,006,301.74	Resultado por Posición Monetaria		
Total del Pasivo	580,526,247.52	579,413,466.51	Resultado por Tenencia de Activos no Monetarios		
			Total Hacienda Pública/Patrimonio	539,162,326.95	532,247,713.64
			Total del Pasivo y Hacienda Pública/Patrimonio	580,526,247.52	579,413,466.51

Lic. Aarón Yamil Melgar Bravo
Secretario de Economía y del Trabajo

Dr. Julio Cesar Gonzalez Caba
Jefe de la Unidad de Apoyo Administrativo

"Bajo protesta de decir verdad declaramos que los Estados Financieros y sus notas, son razonablemente correctos y son responsabilidad del emisor".

Juan



GOBIERNO CONSTITUCIONAL DEL ESTADO DE CHIAPAS
SECRETARÍA DE ECONOMÍA Y DEL TRABAJO

SISTEMA CONTABLE 2020
ESTADO DE ACTIVIDADES
DEL 1o. DE ENERO AL 31 DE MARZO DE 2020

Página 1 de 1
27/04/2020

Fecha:

	2020	2019
INGRESOS Y OTROS BENEFICIOS		
<i>Ingresos de la Gestión</i>		
Impuestos		
Cuotas y Aportaciones de Seguridad Social		
Contribuciones de Mejoras		
Derechos		
Productos		
Aprovechamientos		
Ingresos por Venta de Bienes y Prestación de Servicios		
Participaciones, Aportaciones, Convenios, Incentivos Derivados de la Colaboración Fiscal, Fondo Distintos de Aportaciones, Transferencias, Asignaciones, Subsidios y Subvenciones, y Pensiones y Jubilaciones	18,441,280.52	101,097,827.59
Participaciones, Aportaciones, Convenios, Incentivos Derivados de la Colaboración Fiscal y Fondos Distintos de Aportaciones		
Transferencias, Asignaciones, Subsidios y Subvenciones, y Pensiones y Jubilaciones	18,441,280.52	101,097,827.59
<i>Otros Ingresos y Beneficios</i>		
Ingresos Financieros		
Incremento por Variación de Inventarios		
Disminución del Exceso de Estimaciones por Pérdida o Deterioro U Obsolescencia		
Disminución del Exceso de Provisiones		
Otros Ingresos y Beneficios Varios	1.33	77.95
Total de Ingresos y Otros Beneficios	18,441,281.85	101,097,905.54
GASTOS Y OTRAS PÉRDIDAS		
<i>Gastos de Funcionamiento</i>		
Servicios Personales	14,471,914.51	70,611,699.85
Materiales y Suministros	232,212.74	1,641,028.85
Servicios Generales	752,364.27	8,640,747.91
<i>Transferencias, Asignaciones, Subsidios y Otras Ayudas</i>		
Transferencias Internas y Asignaciones al Sector Público		
Transferencias al Resto del Sector Público		
Subsidios y Subvenciones		4,409,571.84
Ayudas Sociales	221,450.00	1,847,192.00
Pensionamientos y Jubilaciones		
Transferencias a Fidelcomisos, Mandatos y Contratos Análogos		6,255,512.45
Transferencias a la Seguridad Social		
Donativo		
Transferencias al Exterior		
<i>Participaciones y Aportaciones</i>		
Participaciones		
Aportaciones		
Convenios		
<i>Intereses, Comisiones y Otros Gastos de la Deuda Pública</i>		
Intereses de la Deuda Pública		
Comisiones de la Deuda Pública		
Gastos de la Deuda Pública		
Costo por Coberturas		
Apoyos Financieros		
<i>Otros Gastos y Pérdidas Extraordinarias</i>		
Estimaciones, Depreciaciones, Deterioros, Obsolescencias, y Amortizaciones		135,778.00
Provisiones		
Disminución de Inventarios		
Aumento por Insuficiencia de Estimaciones por Pérdida o Deterioro y Obsolescencia		
Aumento por Insuficiencia de Provisiones		
Otros Gastos		2,249,661.85
<i>Inversión Pública</i>		
Inversión Pública no Capitalizable		
Total de Gastos y Otras Pérdidas	15,677,941.52	95,791,192.76
Resultados del Ejercicio (Ahorro/Desahorro)	2,763,340.33	5,306,712.78

Lic. Aarón Yamil Melgar Bravo

Secretario de Economía y del Trabajo

Dr. Julio Cesar González Caba

Jefe de la Unidad de Apoyo Administrativo

"Bajo protesta de decir verdad declaramos que los Estados Financieros y sus notas, son razonablemente correctos y son responsabilidad del emisor".

July

SISTEMA CONTABLE 2020
ESTADO DE VARIACIÓN EN LA HACIENDA PÚBLICA
DEL 01 DE ENERO AL 31 DE MARZO DE 2020

Página 1 de 1

Fecha:

27/04/2020

Concepto	Hacienda Pública / Patrimonio Contribuido	Hacienda Pública / Patrimonio Generado de Ejercicios Anteriores	Hacienda Pública / Patrimonio Generado del Ejercicio	Exceso o Insuficiencia en la Actualización de la Hacienda Pública/Patrimonio	Total
Hacienda Pública / Patrimonio Contribuido Neto de 2019	1,156,371.04				1,156,371.04
Aportaciones					
Donaciones de Capital	1,156,371.04				1,156,371.04
Actualización de la Hacienda Pública/Patrimonio					
Hacienda Pública / Patrimonio Generado Neto de 2019		525,953,026.24	5,138,316.26		531,091,342.50
Resultados del Ejercicio (Ahorro/Desahorro)			5,138,316.26		5,138,316.26
Resultados del Ejercicio Anteriores		525,953,026.24			525,953,026.24
Revalúos					
Reservas					
Rectificaciones de Resultados de Ejercicios Anteriores					
Exceso o Insuficiencia en la Actualización de la Hacienda Pública / Patrimonio Neto de 2019					
Resultado por Posición Monetaria					
Resultado por Tenencia de Activos no Monetarios					
Hacienda Pública / Patrimonio Neto Final de 2019	1,156,371.04	525,953,026.24	5,138,316.26		532,247,713.54
Cambios en la Hacienda Pública / Patrimonio Contribuido Neto de 2020					
Aportaciones					
Donaciones de Capital					
Actualización de la Hacienda Pública/Patrimonio					
Variaciones de la Hacienda Pública / Patrimonio Generado Neto de 2020		9,309,589.34	(2,374,975.93)		6,934,613.41
Resultados del Ejercicio (Ahorro/Desahorro)			2,763,340.33		2,763,340.33
Resultados de Ejercicios Anteriores		9,309,589.34	(5,138,316.26)		4,171,273.08
Revalúos					
Reservas					
Rectificaciones de Resultados de Ejercicios Anteriores					
Cambios en el Exceso o Insuficiencia en la Actualización de la Hacienda Pública / Patrimonio Neto de 2020					
Resultado por Posición Monetaria					
Resultado por Tenencia de Activos no Monetarios					
Hacienda Pública / Patrimonio Neto Final de 2020	1,156,371.04	535,262,615.58	2,763,340.33		539,182,326.95

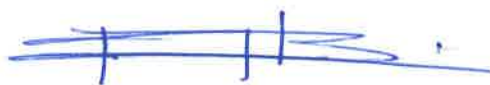

Lic. Aarón Yamil Melgar Bravo

Secretario de Economía y del Trabajo

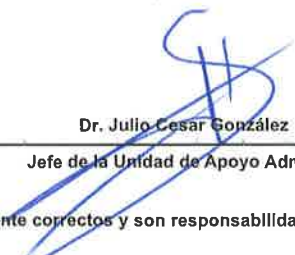

Dr. Julio Cesar González Caba

Jefe de la Unidad de Apoyo Administrativa

"Bajo protesta de decir verdad declaramos que los Estados Financieros y sus notas, son razonablemente correctos y son responsabilidad del emisor".



SISTEMA CONTABLE 2020
ESTADO DE CAMBIOS EN LA SITUACIÓN FINANCIERA
DEL 1o. DE ENERO AL 31 DE MARZO DE 2020

	Origen	Aplicación
ACTIVO		
<i>Activo Circulante</i>		
Efectivo y Equivalentes	6,328,987.26	
Derechos a Recibir Efectivo o Equivalentes		
Derechos a Recibir Bienes o Servicios		
Inventarios		
Almacenes	16,626.06	
Estimación por Pérdida o Deterioro de Activos Circulantes		
Otros Activos Circulantes		
<i>Activo No Circulante</i>		
Inversiones Financieras a Largo Plazo		6,405,213.37
Derechos a Recibir Efectivo o Equivalentes a Largo Plazo		
Bienes Inmuebles, Infraestructura y Construcciones en Proceso		
Bienes Muebles		
Activos Intangibles		
Depreciación, Deterioro y Amortización Acumulada de Bienes		
Activos Diferidos		1,053,180.96
Estimación por Pérdida o Deterioro de Activos no Circulantes		
Otros Activos no Circulantes		
PASIVO		
<i>Pasivo Circulante</i>		
Cuentas por Pagar a Corto Plazo		4,502,655.90
Documentos por Pagar a Corto Plazo		
Porción a Corto Plazo de la Deuda Pública a Largo Plazo		
Títulos y Valores a Corto Plazo		
Pasivos Diferidos a Corto Plazo		
Fondos y Bienes de Terceros en Garantía y/o Administración a Corto Plazo		1,615,483.89
Provisiones a Corto Plazo		
Otros Pasivos a Corto Plazo		
<i>Pasivo No Circulante</i>		
Cuentas a Pagar a Largo Plazo		
Documentos por Pagar a Largo Plazo		
Deuda Pública a Largo Plazo		
Pasivos Diferidos a Largo Plazo	65.26	
Fondos y Bienes de Terceros en Garantía y/o Administración a Largo Plazo	296,242.13	
Provisiones a Largo Plazo		
HACIENDA PÚBLICA/PATRIMONIO		
<i>Hacienda Pública/Patrimonio Contribuido</i>		
Aportaciones		
Donaciones de Capital		
Actualización de la Hacienda Pública/Patrimonio		
<i>Hacienda Pública/Patrimonio Generado</i>		
Resultados del Ejercicio (Ahorro/Desahorro)		2,374,975.93
Resultados de Ejercicios Anteriores	9,309,589.34	
Revalúos		
Reservas		
Rectificaciones de Resultados de Ejercicios Anteriores		
<i>Exceso o insuficiencia en la Actualización de la Hacienda Pública/Patrimonio</i>		
Resultado por Posición Monetaria		
Resultado por Tenencia de Activos no Monetarios		



Lic. Aarón Yamil Melgar Bravo

Secretario de Economía y del Trabajo



Dr. Julio Cesar González Caba

Jefe de la Unidad de Apoyo Administrativo

"Bajo protesta de decir verdad declaramos que los Estados Financieros y sus notas, son razonablemente correctos y son responsabilidad del emisor".





**GOBIERNO CONSTITUCIONAL DEL ESTADO DE CHIAPAS
SECRETARÍA DE ECONOMÍA Y DEL TRABAJO**

**SISTEMA CONTABLE 2020
ESTADO DE FLUJOS DE EFECTIVO
DEL 01 DE ENERO AL 31 DE MARZO DE 2020**

Página 1 de 1
Fecha: 27/04/2020

CONCEPTO	2020	2019
Flujos de Efectivo de las Actividades de Operación		
Origen	18,441,281.85	101,097,905.54
Impuestos		
Cuotas y Aportaciones de Seguridad Social		
Contribuciones de Mejoras		
Derechos		
Productos		
Aprovechamientos		
Ingresos por Venta de Bienes y Prestación de Servicios		
Participaciones, Aportaciones, Convenios, Incentivos Derivados de la Colaboración Fiscal y Fondos Distintos de Aportaciones		
Transferencias, Asignaciones, Subsidios y Subvenciones, y Pensiones y Jubilaciones		
Otros Orígenes de Operación	18,441,281.85	101,097,905.54
Aplicación	15,677,941.52	95,791,192.76
Servicios Personales	14,471,914.51	70,611,699.85
Materiales y Suministros	232,212.74	1,641,028.85
Servicios Generales	752,364.27	8,640,747.91
Transferencias Internas y Asignaciones al Sector Público		
Transferencias al Resto del Sector Público		
Subsidios y Subvenciones		4,409,571.84
Ayudas Sociales	221,450.00	1,847,192.00
Pensiones y Jubilaciones		
Transferencias a Fideicomisos, Mandatos y Contratos Análogos		6,255,512.45
Transferencias a la Seguridad Social		
Donativos		
Transferencias al Exterior		
Participaciones		
Aportaciones		
Convenios		
Otras Aplicaciones de Operación		2,385,439.86
Flujos Netos de Efectivo de las Actividades de Operación	2,763,340.33	5,306,712.78
Flujos de Efectivo de las Actividades de Inversión		
Origen	9,326,215.40	72,348,136.60
Bienes Inmuebles, Infraestructura y Construcciones en Proceso		
Bienes Muebles		
Otros Orígenes de Inversión	9,326,215.40	72,348,136.60
Aplicación	12,596,710.59	78,108,341.96
Bienes Inmuebles, Infraestructura y Construcciones en Proceso		39,910,339.12
Bienes Muebles		32,730,315.07
Otras Aplicaciones de Inversión	12,596,710.59	5,467,687.77
Flujos Netos de Efectivo de las Actividades de Inversión	(3,270,495.19)	(5,760,205.36)
Flujos de Efectivo de las Actividades de Financiamiento		
Origen	360,146.69	40,297,269.74
Endeudamiento Neto		
Interno		
Externo		
Otros Orígenes de Financiamiento	360,146.69	40,297,269.74
Aplicación	6,181,979.09	35,401,268.64
Servicios de la Deuda		
Interno		
Externo		
Otras Aplicaciones de Financiamiento	6,181,979.09	35,401,268.64
Flujos Netos de Efectivo por Actividades de Financiamiento	(5,821,832.40)	4,896,001.10
Incremento/Disminución Neta en el Efectivo y Equivalentes al Efectivo	(6,328,987.26)	4,442,508.52
Efectivo y Equivalentes al Efectivo al Inicio del Ejercicio	32,289,311.35	27,846,802.83
Efectivo y Equivalentes al Efectivo al Final del Ejercicio	25,960,324.09	32,289,311.35

Lic. Aarón Yamil Melgar Bravo

Secretario de Economía y del Trabajo

Dr. Julio Cesar González Caba

Jefe de la Unidad de Apoyo Administrativo

"Bajo protesta de decir verdad declaramos que los Estados Financieros y sus notas, son razonablemente correctos y son responsabilidad del emisor".

SISTEMA CONTABLE 2020
ESTADO ANALITICO DEL ACTIVO
DEL 01 DE ENERO AL 31 DE MARZO DEL 2020

Fecha:

Página 1 de 1

27/04/2020

CONCEPTO	Saldo Inicial (SI)	Cargos del Periodo	Abonos del Periodo	Saldo Final (SF)	Variación del Periodo (SF - SI)
ACTIVO	579,413,466.51	33,941,065.49	32,828,284.48	580,526,247.52	1,112,781.01
ACTIVO CIRCULANTE	32,407,164.77	26,349,626.04	32,895,239.36	26,061,551.45	(6,345,613.32)
Efectivo y Equivalentes	32,269,311.35	26,193,280.21	32,522,267.47	25,960,324.09	(6,328,987.26)
Derechos a Recibir Efectivo o Equivalentes		156,345.83	156,345.83		
Derechos a Recibir Bienes o Servicios					
Inventarios					
Almacenes	117,853.42		16,626.06	101,227.36	(16,626.06)
Estimación por Pérdida o Deterioro de Activos Circulantes					
Otros Activos Circulantes					
ACTIVO NO CIRCULANTE	547,006,301.74	7,591,439.45	133,045.12	554,464,696.07	7,458,394.33
Inversiones Financieras a Largo Plazo	54,963,317.86	6,405,213.37		61,368,531.23	6,405,213.37
Derechos a Recibir Efectivo o Equivalentes a Largo Plazo	4,922,056.80			4,922,056.80	
Bienes Inmuebles, Infraestructura y Construcciones en Proceso	402,857,585.02			402,857,585.02	
Bienes Muebles	56,107,795.14	13,778.40	13,778.40	56,107,795.14	
Activos Intangibles	1,537,268.85			1,537,268.85	
Depreciación, Deterioro y Amortización Acumulada de Bienes	(8,968,068.11)			(8,968,068.11)	
Activos Diferidos	35,556,346.18	1,172,447.68	119,266.72	36,609,527.14	1,053,180.96
Estimación por Pérdida o Deterioro de Activos no Circulantes					
Otros Activos no Circulantes	30,000.00			30,000.00	

 Lic. Aarón Yamil Melgar Bravo

Secretario de Economía y del Trabajo

 Dr. Julio Cesar González Caba

Jefe de la Unidad de Apoyo Administrativo

"Bajo protesta de decir verdad declaramos que los Estados Financieros y sus notas, son razonablemente correctos y son responsabilidad del emisor".





**GOBIERNO CONSTITUCIONAL DEL ESTADO DE CHIAPAS
SECRETARÍA DE ECONOMÍA Y DEL TRABAJO**

**SISTEMA CONTABLE 2020
ESTADO ANALÍTICO DE LA DEUDA Y OTROS PASIVOS
DEL 1o. DE ENERO AL 31 DE MARZO DE 2020**

Fecha:

DENONIMACIÓN DE LAS DEUDAS	MONEDA DE CONTRATACIÓN	INSTITUCIÓN O PAÍS ACREEDOR	SALDO INICIAL DEL PERÍODO	SALDO FINAL DEL PERÍODO
DEUDA PÚBLICA				
Corto Plazo				
Deuda Interna				
Instituciones de Crédito				
BANCOMER, S.A.	Moneda Nacional	México		
BANOBRAS, S.N.C.	Moneda Nacional	México		
BANORTE, S.A.	Moneda Nacional	México		
INTERACCIONES, S.A.	Moneda Nacional	México		
SANTANDER, S.A.	Moneda Nacional	México		
SCOTIABANK INVERLAT, S.A.	Moneda Nacional	México		
Títulos y Valores				
Arrendamientos Financieros				
Deuda Externa				
Organismos Financieros Internacionales				
Deuda Bilateral				
Títulos y Valores				
Arrendamientos Financieros				
Subtotal Corto Plazo				
Largo Plazo				
Deuda Interna				
Instituciones de Crédito				
BANCOMER, S.A.	Moneda Nacional	México		
BANOBRAS, S.N.C.	Moneda Nacional	México		
BANORTE, S.A.	Moneda Nacional	México		
SANTANDER, S.A.	Moneda Nacional	México		
Títulos y Valores				
Arrendamientos Financieros				
Deuda Externa				
Organismos Financieros Internacionales				
Deuda Bilateral				
Títulos y Valores				
Arrendamientos Financieros				
Subtotal Largo Plazo				
Otros Pasivos	Moneda Nacional	México	47,165,752.97	41,343,920.57
Total Deuda y Otros Pasivos			47,165,752.97	41,343,920.57

Lic. Aarón Yamil Melgar Bravo

Secretario de Economía y del Trabajo

Dr. Julio Cesar González Caba

Jefe de la Unidad de Apoyo Administrativo

"Bajo protesta de decir verdad declaramos que los Estados Financieros y sus notas, son razonablemente correctos y son responsabilidad del emisor".



GOBIERNO CONSTITUCIONAL DEL ESTADO DE CHIAPAS
SECRETARÍA DE ECONOMÍA Y DEL TRABAJO

SISTEMA CONTABLE 2020
ESTADO ANALÍTICO DE INGRESOS
DEL 1o. DE ENERO AL 31 DE MARZO DE 2020

Página 1 de 1
27/04/2020

Fecha:

RUBRO DE INGRESOS	INGRESO					DIFERENCIA (RECAUDADO - ESTIMADO)
	ESTIMADO	AMPLIACIONES Y REDUCCIONES	MODIFICADO	DEVENGADO	RECAUDADO	
Impuestos	0.00	0.00	0.00	0.00	0.00	0.00
Cuotas y Aportaciones de Seguridad Social	0.00	0.00	0.00	0.00	0.00	0.00
Contribuciones de Mejoras	0.00	0.00	0.00	0.00	0.00	0.00
Derechos	0.00	0.00	0.00	0.00	0.00	0.00
Productos	0.00	0.00	0.00	0.00	0.00	0.00
Aprovechamientos	0.00	0.00	0.00	0.00	0.00	0.00
Ingresos por Venta de Bienes, Prestación de Servicios y Otros Ingresos	0.00	0.00	0.00	0.00	0.00	0.00
Participaciones, Aportaciones, Convenios, Incentivos Derivados de la Colaboración Fiscal y Fondos Distintos de Aportaciones	0.00	0.00	0.00	0.00	0.00	0.00
Transferencias, Asignaciones, Subsidios y Subvenciones, y Pensiones y Jubilaciones	0.00	0.00	0.00	0.00	0.00	0.00
Ingresos Derivados de Financiamientos	0.00	0.00	0.00	0.00	0.00	0.00
Total	0.00	0.00	0.00	0.00	0.00	0.00
Ingresos Excedentes						0.00

RUBRO DE INGRESOS	INGRESO					DIFERENCIA (RECAUDADO - ESTIMADO)
	ESTIMADO	AMPLIACIONES Y REDUCCIONES	MODIFICADO	DEVENGADO	RECAUDADO	
Ingresos del Poder Ejecutivo Federal o Estatal y de los Municipios	0.00	0.00	0.00	0.00	0.00	0.00
Impuestos	0.00	0.00	0.00	0.00	0.00	0.00
Cuotas y Aportaciones de Seguridad Social	0.00	0.00	0.00	0.00	0.00	0.00
Contribuciones de Mejoras	0.00	0.00	0.00	0.00	0.00	0.00
Derechos	0.00	0.00	0.00	0.00	0.00	0.00
Productos	0.00	0.00	0.00	0.00	0.00	0.00
Aprovechamientos	0.00	0.00	0.00	0.00	0.00	0.00
Participaciones, Aportaciones, Convenios, Incentivos Derivados de la Colaboración Fiscal y Fondos Distintos de Aportaciones	0.00	0.00	0.00	0.00	0.00	0.00
Transferencias, Asignaciones, Subsidios y Subvenciones, y Pensiones y Jubilaciones	0.00	0.00	0.00	0.00	0.00	0.00
Ingresos de los Entes públicos de los Poderes Legislativo y Judicial, de los Órganos Autónomos y del Sector Paraestatal o Paramunicipal, así como de las Empresas Productivas del Estado	0.00	0.00	0.00	0.00	0.00	0.00
Cuotas y Aportaciones de Seguridad Social	0.00	0.00	0.00	0.00	0.00	0.00
Productos	0.00	0.00	0.00	0.00	0.00	0.00
Ingresos por Venta de Bienes, Prestación de Servicios y Otros Ingresos	0.00	0.00	0.00	0.00	0.00	0.00
Transferencias, Asignaciones, Subsidios y Subvenciones, y Pensiones y Jubilaciones	0.00	0.00	0.00	0.00	0.00	0.00
Ingresos Derivados de Financiamiento	0.00	0.00	0.00	0.00	0.00	0.00
Ingresos Derivados de Financiamientos	0.00	0.00	0.00	0.00	0.00	0.00
Total	0.00	0.00	0.00	0.00	0.00	0.00
Ingresos Excedentes						0.00

NO APLICA

MS

[Handwritten signature]

[Handwritten signature]



**GOBIERNO CONSTITUCIONAL DEL ESTADO DE CHIAPAS
SECRETARÍA DE ECONOMÍA Y DEL TRABAJO**

**SISTEMA CONTABLE 2020
ENDEUDAMIENTO NETO
DEL 1o. DE ENERO AL 31 DE MARZO DE 2020**

Página 1 de 1
27/04/2020

Fecha:

IDENTIFICACIÓN DE CRÉDITO O INSTRUMENTO	CONTRATACIÓN/ COLOCACIÓN	AMORTIZACIÓN	ENDEUDAMIENTO NETO
CRÉDITOS BANCARIOS			

TOTAL CRÉDITOS BANCARIOS

OTROS INSTRUMENTOS DE DEUDA

NO APLICA

TOTAL OTROS INSTRUMENTOS DE DEUDA
TOTAL

Lic. Aarón Yamil Melgar Bravo
Secretario de Economía y del Trabajo

Dr. Julio Cesar González Caba
Jefe de la Unidad de Apoyo Administrativo

"Bajo protesta de decir verdad declaramos que los Estados Financieros y sus notas, son razonablemente correctos y son responsabilidad del emisor".



GOBIERNO CONSTITUCIONAL DEL ESTADO DE CHIAPAS
SECRETARÍA DE ECONOMÍA Y DEL TRABAJO

SISTEMA CONTABLE 2020

INTERESES DE LA DEUDA

DEL 1o. DE ENERO AL 31 DE MARZO DE 2020

Página 1 de 1

Fecha:

27/04/2020

IDENTIFICACIÓN DE CRÉDITO O INSTRUMENTO	DEVENGADO	PAGADO
CRÉDITOS BANCARIOS		

TOTAL DE INTERESES DE CRÉDITOS BANCARIOS

OTROS INSTRUMENTOS DE DEUDA

TOTAL DE INTERESES DE OTROS INSTRUMENTOS DE DEUDA

TOTAL

NO APLICA

Lic. Aarón Yamil Melgar Bravo
Secretario de Economía y del Trabajo

Dr. Julio Cesar González Caba
Jefe de la Unidad de Apoyo Administrativo

“Bajo protesta de decir verdad declaramos que los Estados Financieros y sus notas, son razonablemente correctos y son responsabilidad del emisor”.

GOBIERNO CONSTITUCIONAL DEL ESTADO DE CHIAPAS
SECRETARÍA DE ECONOMÍA Y DEL TRABAJO

SISTEMA CONTABLE 2020
INDICADORES DE POSTURA FISCAL
DEL 1o. DE ENERO AL 31 DE MARZO DE 2020

Fecha:

 Página 1 de 1
 27/04/2020

CONCEPTO	ESTIMADO	DEVENGADO	PAGADO
I. Ingresos Presupuestarios	0.00	0.00	0.00
Ingresos del Gobierno de la Entidad Federativa	0.00	0.00	0.00
Ingresos del Sector Paraestatal	0.00	0.00	0.00
II. Egresos Presupuestarios	0.00	0.00	0.00
Egresos del Gobierno de la Entidad Federativa	0.00	0.00	0.00
Egresos del Sector Paraestatal	0.00	0.00	0.00
III. Balance Presupuestario (Superávit o Déficit) (III = I - II)	0.00	0.00	0.00

CONCEPTO	ESTIMADO	DEVENGADO	PAGADO
III. Balance Presupuestario (Superávit o Déficit)	0.00	0.00	0.00
IV. Intereses, Comisiones y Gastos de la Deuda	0.00	0.00	0.00
V. Balance Primario (Superávit o Déficit) (V = III - IV)	0.00	0.00	0.00

CONCEPTO	ESTIMADO	DEVENGADO	PAGADO
A. Financiamiento	0.00	0.00	0.00
B. Amortización de la Deuda	0.00	0.00	0.00
C. Endeudamiento o Desendeudamiento (C= A - B)	0.00	0.00	0.00

NO APLICA

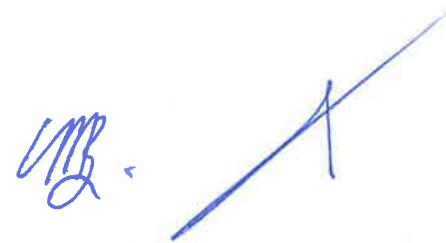



GOBIERNO CONSTITUCIONAL DEL ESTADO DE CHIAPAS
SECRETARÍA DE ECONOMÍA Y DEL TRABAJO

SISTEMA CONTABLE 2020
INFORME SOBRE PASIVOS CONTINGENTES
DEL 1o. DE ENERO AL 31 DE MARZO DE 2020

Página 1 de 1
27/04/2020

Fecha:

De conformidad a las Principales Reglas de Registro y Valoración del Patrimonio (Elementos Generales), emitidas por el Consejo Nacional de Armonización Contable, publicadas en el capítulo reformado en el Diario Oficial de la Federación el 06 de octubre del 2014, los Pasivos Contingentes consideran:

- a) Obligaciones surgidas a raíz de sucesos pasados, cuya existencia ha de ser confirmada sólo por la concurrencia, de uno o más eventos inciertos en el futuro que no están enteramente bajo el control del organismo público.
- b) Una obligación presente a raíz de sucesos pasados, que no se ha reconocido contablemente porque no es viable que el ente público tenga que satisfacerla, o debido a que el importe de la obligación no puede ser cuantificado con la suficiente confiabilidad.

Al respecto, se informa que éste Organismo Público a esta fecha NO cuenta con Pasivos Contingentes significativos pendientes de pago, ya que estos se reconocen y se liquidan en el transcurso del ejercicio, en la vigencia del presupuesto.

Lic. Aarón Yamil Melgar Bravo

Secretario de Economía y del Trabajo

Dr. Julio Cesar González Caba

Jefe de la Unidad de Apoyo Administrativo



GOBIERNO CONSTITUCIONAL DEL ESTADO DE CHIAPAS
SECRETARÍA DE ECONOMÍA Y DEL TRABAJO
SISTEMA CONTABLE 2020
NOTAS A LOS ESTADOS FINANCIEROS
DEL 1o. DE ENERO AL 31 DE MARZO DE 2020

Página 1 de 26

Fecha: 27/04/2020

NOTAS DE DESGLOSE

NOTAS AL ESTADO DE SITUACIÓN FINANCIERA

El Estado de Situación Financiera muestra la posición financiera de la **Secretaría de Economía y del Trabajo**, valuados y elaborados de acuerdo con los Postulados Básicos de Contabilidad Gubernamental, Normas y Metodología para la Emisión de Información Financiera y Estructura de los Estados Financieros del Ente Público y Característica de sus Notas, emitidos por el Consejo Nacional de Armonización Contable (CONAC), el cual refleja los bienes y derechos que se clasifican en rubros de acuerdo a su disponibilidad de liquidez al igual que sus obligaciones o compromisos, agrupándolas con relación a su exigibilidad.

ACTIVO

El activo se compone de los fondos, valores, derechos y bienes cuantificados en términos monetarios, los cuales dispone **Secretaría de Economía y del Trabajo**, para la operatividad y la prestación de servicios públicos, éste se integra como sigue:

Circulante

Efectivo y Equivalentes

El rubro de efectivo y equivalentes al 31 de marzo de 2020, asciende a \$ 25,960,324.09 el cual representa el 99.6 por ciento del total de activo circulante, se integra por la disponibilidad financiera para cubrir los compromisos de pagos a los diferentes proveedores, así como, pagos de impuestos y otras contribuciones; así también, para cubrir gastos menores y emergentes, mismos que se encuentran pendientes de ser reintegrados. También, se encuentran los depósitos otorgados a terceros por el servicio de arrendamiento de instalaciones y programas sociales.

CONCEPTO	2020	2019
Efectivo	\$ 30,000.00	\$ 10,000.00
Bancos/Dependencias y Otros	3,055,873.30	2,762,155.67
Fondos con Afectación Específica	22,829,023.00	29,471,727.89
Depósitos de Fondos de Terceros en Garantía y/o Administración	45,427.79	45,427.79
Suma	\$ 25,960,324.09	\$ 32,289,311.35

UMB <

Fin



GOBIERNO CONSTITUCIONAL DEL ESTADO DE CHIAPAS

SECRETARÍA DE ECONOMÍA Y DEL TRABAJO
SISTEMA CONTABLE 2020

NOTAS A LOS ESTADOS FINANCIEROS

DEL 1o. DE ENERO AL 31 DE MARZO DE 2020

Página 2 de 26

Fecha: 27/04/2020

CONCEPTO	2020	2019
Ingresos Estatales	\$ 11,051,534.38	\$ 11,913,715.09
Fondo General de Participaciones	6,423,446.92	11,112,594.66
Participación por Impuestos Especiales	23.70	23.70
Fondo de Fiscalización y Recaudación	1,410,553.40	1,510,441.15
Fondo de Compensación	2,872,158.64	1,880,199.81
ISR Participable Estatal	0	38,504.43
Fondo de Compensación de Repecos y Régimen Intermedio	1,032,801.53	3,016,249.05
Otros Subsidios	38,504.43	0
Suma	\$ 22,829,023.00	\$ 29,471,727.89

Almacenes

El rubro de almacenes al 31 de marzo de 2020, asciende a \$ 101,227.36 el cual representa el 0.4 por ciento del total del activo circulante, este rubro se integra por el registro de material en existencia al cierre del ejercicio anterior y al registro de la existencia de materiales en los almacenes generales de esta **Secretaría de Economía y del Trabajo** correspondiente a este ejercicio.

CONCEPTO	VENCIMIENTO (DÍAS)	2020	2019
Almacenes			
Almacén de Materiales y Suministros de Consumo	≤ 365	\$ 101,227.36	\$ 117,853.42
Suma		\$ 101,227.36	\$ 117,853.42

No Circulante

Inversiones Financieras a Largo Plazo

CMB

Al 31 de marzo de 2020, este rubro asciende a \$ 61,368,531.23 el cual representa el 11.1 por ciento del total del activo no circulante, este rubro se integra por la adquisición de títulos y valores para el Fondo Chiapas; así como, por la operatividad de los fideicomisos destinados a otorgar apoyos en créditos y valores a diversos empresarios del sector artesanal en ejercicios anteriores con la finalidad de ser recuperados a largo plazo; integrado de la siguiente manera:

- FOFOE: Otorgamiento y recuperación de créditos a empresarios comerciales y de servicios,
- FOFESSA: Otorgamiento y recuperación de créditos a personas del sector artesanal,
- FIDEPAR: Fideicomiso para el establecimiento del parque agroindustrial en el Estado de Chiapas,
- Fideicomiso para el Desarrollo Estratégico del Aeropuerto Internacional "Ángel Albino Corzo".
- Fideicomiso para la Habilitación y Administración del Recinto Fiscalizado Estratégico Puerto Chiapas

Handwritten mark



GOBIERNO CONSTITUCIONAL DEL ESTADO DE CHIAPAS
SECRETARÍA DE ECONOMÍA Y DEL TRABAJO
SISTEMA CONTABLE 2020

NOTAS A LOS ESTADOS FINANCIEROS
DEL 1o. DE ENERO AL 31 DE MARZO DE 2020

Página 3 de 26

Fecha: 27/04/2020

CONCEPTO	2020	2019
Títulos y Valores a Largo Plazo	\$ 34,020,000.00	\$ 34,020,000.00
Fideicomisos, Mandatos y Contratos Análogos	27,348,531.23	20,943,317.86
Suma	\$ 61,368,531.23	\$ 54,963,317.86

CONCEPTO	2020	2019
Títulos y Valores a Largo Plazo		
Adquisición de Acciones	\$ 34,020,000.00	\$ 34,020,000.00
Suma	\$ 34,020,000.00	\$ 34,020,000.00

CONCEPTO	2020	2019
Fideicomisos, Mandatos y Contratos Análogos		
Fondo de Financiamiento para las Empresas de Solidaridad del Sector Artesanal (FOFESSA)	\$ 3,495,576.40	\$ 3,354,078.25
Fideicomiso para el Establecimiento del Parque Agroindustrial en el Estado de Chiapas (FIDEPAR)	34,495.96	31,970.75
Fondo de Fomento Económico Chiapas Solidario (FOFOE)	16,740,709.06	16,740,709.06
Fideicomiso para el Desarrollo Estratégico del Aeropuerto Internacional "Ángel Albino Corzo"	579,798.85	574,204.32
Fideicomiso para la Habilitación y Administración del Recinto Fiscalizado Estratégico Puerto Chiapas	6,497,950.96	242,355.48
Suma	\$ 27,348,531.23	\$ 20,943,317.86

Derechos a Recibir Efectivo o Equivalentes a Largo Plazo

Este rubro al 31 de marzo del 2020 asciende a \$ 4,922,056.80, el cual representa el 0.9 por ciento del total del activo no circulante, este rubro se integra por deudores pendientes de recuperar de ejercicios anteriores, saldo por reintegrar de la Secretaría de Turismo por arrendamiento de elevador, Deudores sujetos a resolución judicial del ejercicio fiscal 2006, debido a fraude y falsificación de documentos, reclasificación de construcciones en proceso en bienes propios a deudores diversos ya que la obra del OTIACH no fue concluida.

CONCEPTO	2020	2019
Documentos por Cobrar a Largo Plazo	\$ 7,633.60	\$ 7,633.60
Deudores Diversos a Largo Plazo	4,914,423.20	6,771,781.90
Suma	\$ 4,922,056.80	\$ 6,779,415.50

CMZ

F



GOBIERNO CONSTITUCIONAL DEL ESTADO DE CHIAPAS

SECRETARÍA DE ECONOMÍA Y DEL TRABAJO
SISTEMA CONTABLE 2020

NOTAS A LOS ESTADOS FINANCIEROS

DEL 1o. DE ENERO AL 31 DE MARZO DE 2020

Página 4 de 26

Fecha: 27/04/2020

CONCEPTO	2020	2019
Documentos por Cobrar a Largo Plazo		
Secretaría de Turismo por Reintegrar	\$ 7,633.60	\$ 7,633.60
Suma	\$ 7,633.60	\$ 7,633.60

CONCEPTO	2020	2019
Deudores Diversos a Largo Plazo		
Por Gatos a Comprobar	\$ 5,543.89	\$ 5,543.89
Deudores Sujétos a Resolución Judicial	4,908,879.31	6,766,238.01
Suma	\$ 4,914,423.20	\$ 6,771,781.90

Bienes Inmuebles, Infraestructura y Construcciones en Proceso

Este rubro al 31 de marzo del 2020, asciende a \$ 402,857,585.02 el cual representa el 72.6 por ciento del total del activo no circulante, integrado por la adquisición efectuada en ejercicios anteriores con recursos presupuestales del terreno destinado para la construcción del Aeropuerto Internacional "Ángel Albino Corzo", Parque Industrial de Tuxtla Gutiérrez, Chiapas al Pie del Cañón, Delegación Estatal de Empleo, así también, por el registro de los bienes inmuebles propiedad de los fideicomisos sectorizados a esta Secretaría.

CONCEPTO	2020	2019
Bienes Inmuebles Infraestructura y Construcciones en Proceso		
Terrenos	\$ 19,103,000.39	\$ 19,103,000.39
Edificios no Habitacionales	360,544,245.51	343,844,245.51
Infraestructura	6,751,708.62	
Construcciones en Proceso en Bienes Propios	16,458,630.50	
Suma	\$ 402,857,585.02	\$ 362,947,245.90

Bienes Muebles

Este rubro representa los bienes muebles que son propiedad de la **Secretaría de Economía y del Trabajo**, como son: Mobiliario y Equipo de Administración, Mobiliario y Equipo Educativo y Recreativo, Equipo Instrumental Médico y de Laboratorio, Vehículos y Equipo de Transporte, Maquinaria, Otros Equipos y Herramientas, que aún se encuentran en buenas condiciones y que son básicos para la operatividad del mismo; los cuales fueron adquiridos con recursos presupuestales, así como, algunos fueron obtenidos mediante transferencias de otros organismos, en el periodo que se informa, así como, en ejercicios anteriores.

Al 31 de marzo de 2020, este rubro asciende a \$ 56,107,795.14, que representa el 10.1 por ciento del activo no circulante.

Handwritten signature

Handwritten signature



GOBIERNO CONSTITUCIONAL DEL ESTADO DE CHIAPAS

SECRETARÍA DE ECONOMÍA Y DEL TRABAJO
SISTEMA CONTABLE 2020

NOTAS A LOS ESTADOS FINANCIEROS

DEL 1o. DE ENERO AL 31 DE MARZO DE 2020

Página 5 de 26

Fecha: 27/04/2020

CONCEPTO	2020	2019
Mobiliario y Equipo de Administración	\$ 19,946,053.84	\$ 11,367,242.67
Mobiliario y Equipo Educativo y Recreativo	847,256.70	88,579.32
Equipo e Instrumental Médico y de Laboratorio	8,000.00	8,000.00
Vehículos y Equipo de Transporte	13,986,335.51	8,258,956.18
Maquinaria, Otros Equipos y Herramientas	21,320,149.09	3,654,701.90
Suma	\$ 56,107,795.14	\$ 23,377,480.07

Activos Intangibles

Este rubro representa los activos intangibles que son propiedad de la **Secretaría de Economía y del Trabajo**, como son: software informático que consta de programas de control de cartera, proveniente del fideicomiso Fondo de Financiamiento para las Empresas de Solidaridad del Sector Artesanal de Chiapas (FOFESSA) y licencias de programas informáticos del fideicomiso Fondo de Fomento Económico (FOFOE), los cuales fueron adquiridos con recursos presupuestales, en ejercicios anteriores.

Al 31 de marzo de 2020, este rubro asciende a \$ 1,537,268.85 el cual representa el 0.3 por ciento del total del activo no circulante.

CONCEPTO	2020	2019
Software	\$ 1,527,493.85	\$ 270,995.23
Licencias	9,775.00	9,775.00
Suma	\$ 1,537,268.85	\$ 280,770.23

Depreciación, Deterioro y Amortización Acumulada de Bienes

Este rubro representa la depreciación y amortización aplicada a los bienes tangibles e intangibles que son propiedad de **Secretaría de Economía y del Trabajo**, para lo cual se utilizó la guía de vida útil estimada y porcentajes de depreciación, de acuerdo a los procedimientos y a las normas establecidas para el ejercicio 2019.

Al periodo que se informa, este rubro asciende a \$ 8,968,068.11 el cual representa una disminución del 1.6 por ciento del total del activo no circulante.

CONCEPTO	2020	2019
Depreciación Acumulada de Bienes Muebles	\$ (8,968,068.11)	\$ (1,580,505.47)
Suma	\$ (8,968,068.11)	\$ (1,580,505.47)

UMB

Fernand



GOBIERNO CONSTITUCIONAL DEL ESTADO DE CHIAPAS
SECRETARÍA DE ECONOMÍA Y DEL TRABAJO
SISTEMA CONTABLE 2020

NOTAS A LOS ESTADOS FINANCIEROS
DEL 1o. DE ENERO AL 31 DE MARZO DE 2020

Página 6 de 26

Fecha: 27/04/2020

CONCEPTO	MONTO DEL BIEN	DEPRECIACIÓN DEL EJERCICIO	DEPRECIACIÓN ACUMULADA	TASA APLICADA
Mobiliario y Equipo de Administración	\$104,157.57	\$(2,869,686.48)	\$(2,913,943.25)	10 y 33.3 %
Mobiliario y Equipo Educativo y Recreativo	\$5,104.00	\$(341,656.93)	\$(343,358.09)	20 y 33.3 %
Vehículos y Equipo de Transporte	\$600,765.00	\$(3,861,677.33)	\$(3,981,831.33)	20 %
Maquinaria, Otros Equipos y Herramientas	\$2,357,324.23	\$(314,541.90)	\$(1,728,936.44)	10 %
Suma	\$3,067,350.80	\$(7,387,562.64)	\$(8,968,068.11)	

Activos Diferidos

Al 31 de marzo de 2020, este rubro refleja un monto de \$ 36,609,527.14 el cual representa el 6.6 por ciento del total del activo no circulante, Se encuentra integrado principalmente por los recursos otorgados para el pago de Nómina de Sueldos a Funcionarios y Empleados, 2% de I.S.N., pagos a proveedores y prestadores de servicios, Arrendamientos del nivel 15 y 16 de la Torre, Chiapas, a nombre de la Sociedad Operadora de la Torre, Chiapas, S.A. DE C.V. del ejercicio 2012, pago a Viajes Lido S.A. DE C.V., Eventos EXPO-SHANGHAI CHINA 2010, así como, por operaciones que están en proceso de regularización presupuestal y contable del periodo que se informa.

CONCEPTO	2020	2019
Otros Activos Diferidos	36,609,527.14	35,556,346.18
Suma	\$ 36,609,527.14	\$ 35,556,346.18

CONCEPTO	2020	2019
Otros Activos Diferidos		
Saldos Recibidos	\$ 1,810,232.42	\$ 1,810,232.42
Ingresos Estatales	30,233,969.64	30,233,969.64
Fondo General de Participaciones	2,923,300.57	2,772,525.34
Fondo de Fiscalización y Recaudación	341,854.32	145,726.75
Fondo de Compensación	670,505.93	1,955.93
Fondo de Extracción de Hidrocarburos	260,755.81	260,755.81
Fondo de Compensación de Repecos y Régimen Intermedio	37,728.16	0
Otros Subsidios	326,523.90	326,523.90

MB.

Fund



GOBIERNO CONSTITUCIONAL DEL ESTADO DE CHIAPAS
SECRETARÍA DE ECONOMÍA Y DEL TRABAJO
SISTEMA CONTABLE 2020

NOTAS A LOS ESTADOS FINANCIEROS
DEL 1o. DE ENERO AL 31 DE MARZO DE 2020

Página 7 de 26

Fecha: 27/04/2020

Fondo de Inversión para las Entidades Federativas	2,279.92	2,279.92
Ingresos no Gubernamentales	2,376.47	2,376.47
Suma	\$ 36,609,527.14	\$ 35,556,346.18

Otros Activos no Circulantes

Al 31 de marzo de 2020 este rubro refleja un monto de \$ 30,000.00 se encuentra integrado por el registro de Bienes en Comodato de Vehículos y Equipo de Transporte asignados a la Sociedad Operadora Torre Chiapas S.A. de C.V. y a la Delegación Federal de la Secretaría de Economía.

CONCEPTO	2020	2019
Bienes en Comodato	\$ 30,000.00	\$ 30,000.00
Suma	\$ 30,000.00	\$ 30,000.00

CONCEPTO	2020	2019
Bienes en Comodato		
Unidad Marca Volkswagen, Tipo Sedan Nissan, Modelo 2000 Serie-3VWS1A1BXYM903760 Factura-74015 (21100SH)	30,000.00	30,000.00
Suma	\$ 30,000.00	\$ 30,000.00

PASIVO

Es el conjunto de cuentas que permite el registro de las obligaciones contraídas por la **Secretaría de Economía y del Trabajo**, para el desarrollo de sus funciones y la prestación de los servicios públicos. Al 31 de marzo de 2020, los estados financieros reflejan principalmente pasivo circulante o corto plazo, es decir, aquellas obligaciones en que la exigibilidad de pago es menor a un año, así también, pasivo no circulante o a largo plazo que representa las obligaciones con vencimiento posterior a un año.

Circulante

Cuentas por Pagar a Corto Plazo

Al 31 de marzo de 2020, este rubro asciende a \$ 1,270,689.29 el cual representa el 75.9 por ciento del total del pasivo circulante, se integra principalmente por las prestaciones salariales como son: las aportaciones patronales al IMSS, ISSTECH y 2 por ciento del Impuesto Sobre Nóminas. Así mismo, por los compromisos contraídos por la adquisición de bienes de consumo e inventariables, y por la contratación de servicios con proveedores, necesarios para el funcionamiento del organismo, las cuales se encuentran pendiente del pago.

Además, se integra por las retenciones y contribuciones a favor de terceros como son: 2 por ciento del Impuesto sobre Nóminas, 10 por ciento del I.S.R. por Arrendamiento y Honorarios, así como el 2 por ciento del Impuesto sobre Nóminas a prestadores de servicios, y otras retenciones a terceros, los cuales se

Handwritten signatures and initials



GOBIERNO CONSTITUCIONAL DEL ESTADO DE CHIAPAS

SECRETARÍA DE ECONOMÍA Y DEL TRABAJO
SISTEMA CONTABLE 2020

NOTAS A LOS ESTADOS FINANCIEROS

DEL 1o. DE ENERO AL 31 DE MARZO DE 2020

Página 8 de 26

Fecha: 27/04/2020

encuentran pendientes de enterar.

También, se encuentran registrados los rendimientos bancarios, y los anticipos de ministraciones de ejercicios anteriores, mismas que se encuentran pendientes de regularizar, para ello se está llevando a cabo las gestiones correspondientes ante la Secretaría de Hacienda para dicha regularización.

CONCEPTO	VENCIMIENTO (DÍAS)	2020	2019
Servicios Personales por Pagar a Corto Plazo	≤ 365	\$ 654,783.78	\$ 1,270,328.08
Proveedores por Pagar a Corto Plazo	≤ 365	386,702.92	1,376,386.29
Transferencias Otorgadas por Pagar a Corto Plazo	≤ 365	0	2,721,442.51
Retenciones y Contribuciones por Pagar a Corto Plazo	≤ 365	155,662.45	453,487.47
Otras Cuentas por Pagar a Corto Plazo	≤ 365	73,540.14	9,700.84
Suma		\$ 1,270,689.29	\$ 5,773,345.19

Provisiones a Corto Plazo

Al 31 de marzo de 2020, este rubro asciende a \$ 402,699.52 el cual representa el 24.1 por ciento del total del pasivo no circulante y corresponde a las obligaciones de pago de laudos por indemnización por sueldos y salarios caídos a favor de terceros.

CONCEPTO	VENCIMIENTO (DÍAS)	2020	2019
Provisión para Demandas y Juicios a Corto Plazo	≤ 365	402,699.52	2,018,183.41
Suma		\$ 402,699.52	\$ 2,018,183.41

No Circulante

Cuentas por Pagar a Largo Plazo

Este rubro asciende a \$ 1,583,525.28 que representa el 6.7 por ciento del total del pasivo no circulante y refleja el registro de los compromisos contraídos a largo plazo, por la adquisición de bienes de consumo e inventariables, por la contratación de servicios con proveedores, y por otras deudas comerciales, así como, estimaciones por las obligaciones contraídas con contratistas por obra pública en bienes de dominio público y en bienes propios, las cuales se encuentran pendientes de liquidar al 31 de marzo de 2020.

UMB.

Fiscal



GOBIERNO CONSTITUCIONAL DEL ESTADO DE CHIAPAS

SECRETARÍA DE ECONOMÍA Y DEL TRABAJO
SISTEMA CONTABLE 2020

NOTAS A LOS ESTADOS FINANCIEROS

DEL 1o. DE ENERO AL 31 DE MARZO DE 2020

Página 9 de 26

Fecha: 27/04/2020

CONCEPTO	VENCIMIENTO (DÍAS)	2020	2019
Proveedores por Pagar a Largo Plazo	> 365	\$ 1,583,525.28	\$ 1,583,525.28
	Suma	\$ 1,583,525.28	\$ 1,583,525.28

Pasivos Diferidos a Largo Plazo

Al 31 de marzo de 2020, este rubro asciende a \$ 37,789,827.03 y representa el 93.3 por ciento del total del pasivo no circulante y corresponde principalmente retenciones de I.S.N. retenciones del 2% de mano Adeudos Fiscales de Ejercicios Anteriores del Capítulo 1000.- Servicios Personales, así como; pagos a proveedores y prestadores de servicios pendientes de regularizar de ejercicios anteriores.

CONCEPTO	VENCIMIENTO (DÍAS)	2020	2019
Pasivos Diferidos a Largo Plazo	> 365	\$ 37,789,827.03	\$ 37,789,761.77
	Suma	\$ 37,789,827.03	\$ 37,789,761.77

NOTAS AL ESTADO DE ACTIVIDADES

El Estado de Actividades refleja el resultado entre el saldo total de los ingresos captados y el saldo total de los gastos incurridos por la **Secretaría de Economía y del Trabajo**, cuya diferencia positiva o negativa determina el ahorro o desahorro del 1 de enero al 31 de marzo de 2020, sin considerar la inversión física en Bienes Muebles e Inmuebles, Infraestructura y Construcciones en Proceso. De esta forma el resultado durante este periodo refleja un ahorro por \$ 2,763,340.33

Ingresos y Otros Beneficios

Participaciones, Aportaciones, Convenios, Incentivos Derivados de la Colaboración Fiscal, Fondos Distintos de Aportaciones, Transferencias, Asignaciones, Subsidios y Subvenciones, y Pensiones y Jubilaciones

Este rubro está integrado por transferencias que la Secretaría de Hacienda realiza con base al presupuesto autorizado, para llevar a cabo las actividades encomendadas; así también, por los ingresos que se obtienen de la cuenta 4399 Otros Ingresos y Beneficios Varios los cuales corresponden a depósitos por apertura de cuentas bancarias y diferencias por redondeo en el pago del 2 % mano de obra retenido a proveedores de servicios.



GOBIERNO CONSTITUCIONAL DEL ESTADO DE CHIAPAS
SECRETARÍA DE ECONOMÍA Y DEL TRABAJO
SISTEMA CONTABLE 2020
NOTAS A LOS ESTADOS FINANCIEROS
DEL 1o. DE ENERO AL 31 DE MARZO DE 2020

CONCEPTO	NATURALEZA	2020	2019
Participaciones, Aportaciones, Convenios, Incentivos Derivados de la Colaboración Fiscal, Fondos Distintos de Aportaciones, Transferencias, Asignaciones, Subsidios y Subvenciones, y Pensiones y Jubilaciones			
Transferencias, Asignaciones, Subsidios y Subvenciones, y Pensiones y Jubilaciones	Acreedora	\$ 18,441,280.52	\$ 101,097,827.59
	Suma	\$ 18,441,280.52	\$ 101,097,827.59

Otros Ingresos y Beneficios

El rubro de Otros Ingresos y Beneficios, corresponden a ingresos obtenidos, por apertura de cuentas bancarias y por diferencias a favor en el pago de impuestos y facturas.

CONCEPTO	NATURALEZA	2020	2019
Otros Ingresos y Beneficios			
Otros Ingresos y Beneficios Varios	Acreedora	\$ 1.33	\$ 77.95
	Suma	\$ 1.33	\$ 77.95
Total de Ingresos y Otros Beneficios		\$ 18,441,281.85	\$ 101,097,905.54

Gastos y Otras Pérdidas

Los gastos y otras pérdidas lo integran todas las erogaciones realizadas en la operatividad, principalmente en los capítulos 1000 Servicios Personales, 2000 Materiales y Suministros, 3000 Servicios Generales y 4000 Transferencias, Asignaciones, Subsidios y Otras Ayudas.



GOBIERNO CONSTITUCIONAL DEL ESTADO DE CHIAPAS

SECRETARÍA DE ECONOMÍA Y DEL TRABAJO
SISTEMA CONTABLE 2020

NOTAS A LOS ESTADOS FINANCIEROS

DEL 1o. DE ENERO AL 31 DE MARZO DE 2020

Página 11 de 26

Fecha: 27/04/2020

CONCEPTO	2020	2019
Gastos y Otras Pérdidas		
Gastos de Funcionamiento		
Servicios Personales	\$ 14,471,914.51	\$ 70,611,699.85
Materiales y Suministros	232,212.74	1,641,028.85
Servicios Generales	752,364.27	8,640,747.91
Transferencias, Asignaciones, Subsidios y Otras Ayudas		
Subsidios y Subvenciones		4,409,571.84
Ayudas Sociales	221,450.00	1,847,192.00
Transferencias a Fideicomisos, Mandatos y Contratos Análogos	0	6,255,512.45
Otros Gastos y Pérdidas Extraordinarias		
Estimaciones, Depreciaciones, Deterioros, Obsolescencia y Amortizaciones	0	135,778.00
Otros Gastos	0	2,249,661.86
Otras Pérdidas	0	0
Total de Gastos y Otras Pérdidas	\$ 15,677,941.52	\$ 95,791,192.76

Del total de los Gastos y Otras Pérdidas, se explican aquellas que en lo individual representan el 10 por ciento o más, de la totalidad de las mismas, el cual se integra de la siguiente manera: el importe de \$ 14,471,914.51 correspondiente a pagos de sueldos y salarios del personal que labora en **Secretaría de Economía y del Trabajo**, correspondiente al 31 de marzo de 2020.

Así mismo, derivado del análisis comparativo de los Gastos y Otras pérdidas al periodo que se informa, se explican las cuentas que representan una variación significativa en relación al ejercicio anterior, integrado por: **Servicios personales** por remuneraciones al personal que labora en esta Secretaría de Economía y del Trabajo, **Materiales y suministros** por adquisición de materiales y útiles de oficina, alimentos para personas, materiales de construcción, productos de laboratorio, combustibles, materiales reparación de equipo de transporte y de computo, **Servicios Generales** por pago de servicios contraídos por esta Secretaría de Economía y del Trabajo como son servicios de agua potable, servicio de energía eléctrica, teléfono, servicio de limpieza de las oficinas, servicio por mantenimiento de inmuebles y mantenimiento de vehículos oficiales, arrendamiento del inmueble que sirve como bodega, **Subsidios y Subvenciones** por el proyecto de Capacitación a Población Desocupada, **Ayudas Sociales** por becas de Capacitación al Autoempleo y el proyecto Aportación Anual a la Asociación Mexicana de Secretarios de Desarrollo Económico A.C. y al Fomento Económico de Chiapas A.C. **Transferencias a Fideicomisos, Mandatos y Contratos Análogos** por la transferencia de recursos al Fideicomiso Público de Inversión y Administración para la Habilitación y Administración del Recinto Fiscalizado Estratégico Puerto Chiapas, **Estimaciones, Depreciaciones, Deterioros, Obsolescencia y Amortizaciones** por baja de dos vehículos propiedad de la extinta Secretaría del Trabajo uno por incosteabilidad en su reparación y otro por indemnización por robo, **Otros Gastos** por ADEFAS de servicios personales y servicios generales y reintegros por apertura de cuentas bancarias.

mg.

Fey



**GOBIERNO CONSTITUCIONAL DEL ESTADO DE CHIAPAS
SECRETARÍA DE ECONOMÍA Y DEL TRABAJO
SISTEMA CONTABLE 2020**

**NOTAS A LOS ESTADOS FINANCIEROS
DEL 1o. DE ENERO AL 31 DE MARZO DE 2020**

Página 12 de 26

Fecha: 27/04/2020

NOTAS AL ESTADO DE VARIACIÓN EN LA HACIENDA PÚBLICA

La Hacienda Pública representa el importe de los bienes y derechos que son propiedad de la **Secretaría de Economía y del Trabajo**, dicho importe es modificado principalmente por el resultado positivo obtenido al 31 de marzo de 2020, el cual asciende a \$ 2,763,340.33

El Estado de Variación en la Hacienda Pública muestra las modificaciones o cambios realizados en la Hacienda Pública, dichas variaciones representan las adquisiciones de bienes muebles e inmuebles consideradas como inversión, así como, la disponibilidad para la continuidad de obras en proceso, de la misma manera, es afectado por el resultado derivado del registro de operaciones de ejercicios anteriores por reintegros, depuración contable, devoluciones, transferencias de saldos de programas y de fideicomisos no recuperables, regularización de saldos, donaciones, y por la aplicación de los ADEFAS; a la fecha que se informa, la Hacienda Pública refleja un saldo de \$ 539,182,326.95

Así también, es modificado por el aumento o disminución al patrimonio, derivado del registro de movimientos realizados durante el periodo que se informa. A la fecha que se informa la modificación neta positiva al patrimonio es de \$ 8,090,984.45.

CONCEPTO	2020	2019
Patrimonio Contribuido		
Donaciones de Capital	\$ 1,156,371.04	\$ 1,156,371.04
Patrimonio Generado		
Resultados del Ejercicio (Ahorro/Desahorro)	2,763,340.33	5,138,316.26
Resultados de Ejercicios Anteriores	535,262,615.58	525,953,026.24
Suma	\$ 539,182,326.95	\$ 532,247,713.54

Patrimonio Contribuido

Donaciones de Capital

El importe de \$ 1,156,371.04, se integra por las donaciones recibidas por concepto de mobiliario y equipo de administración procedentes del extinto "Fideicomiso para Apoyar la Instalación de Empresas en el Parque Agroindustrial al Pie del Cañón (FIPAAC)" y que fueron dados de baja por concepto de deterioro en la cuenta correspondiente a Bienes Muebles.

CONCEPTO	NATURALEZA	2020	2019
Patrimonio Contribuido			
Donaciones de Capital	Acreedora	\$ 1,156,371.04	\$ 1,156,371.04
Suma		\$ 1,156,371.04	\$ 1,156,371.04

MB.

Fern



GOBIERNO CONSTITUCIONAL DEL ESTADO DE CHIAPAS
SECRETARÍA DE ECONOMÍA Y DEL TRABAJO
SISTEMA CONTABLE 2020
NOTAS A LOS ESTADOS FINANCIEROS
DEL 1o. DE ENERO AL 31 DE MARZO DE 2020

Patrimonio Generado

Resultados del Ejercicio (Ahorro/Desahorro)

El resultado positivo obtenido al periodo que se informa asciende a \$ 2,763,340.33 y representa la disponibilidad financiera para cubrir gastos de operación y/o inversión.

CONCEPTO	PROCEDENCIA	2020	2019
Patrimonio Generado			
Resultados del Ejercicio (Ahorro/Desahorro)	Ingresos y Otros Beneficios menos Gastos y Otras Pérdidas	\$ 2,763,340.33	\$ 5,138,316.26
	Suma	\$ 2,763,340.33	\$ 5,138,316.26

Resultados de Ejercicios Anteriores

Este rubro se integra principalmente por saldos de años anteriores, así como, al traspaso del resultado del ejercicio anterior efectuado al inicio del ejercicio, también se incluyen aquellos movimientos realizados en el periodo que se informa por concepto de: reintegros de años anteriores, depuración contable, registro de activos de fideicomisos, y traslado de pasivo a la Tesorería Única.

CONCEPTO	PROCEDENCIA	2020	2019
Patrimonio Generado			
Resultados de Ejercicios Anteriores	Traspaso de Saldos, Transferencias, Bajas de Bienes, Reintegros, y Depuración Contable.	\$ 535,262,615.58	\$ 525,953,026.24
	Suma	\$ 535,262,615.58	\$ 525,953,026.24

CMZ

[Handwritten mark]



Gobierno Constitucional del Estado de Chiapas
Secretaría de Economía y del Trabajo
Sistema Contable 2020
Notas a los Estados Financieros
del 1o. de Enero al 31 de Marzo de 2020

Página 14 de 26

Fecha: 27/04/2020

NOTAS AL ESTADO DE FLUJOS DE EFECTIVO

Efectivo y Equivalentes

El análisis de los saldos inicial y final que figuran en la última parte del Estado de Flujos de Efectivo en la cuenta de efectivo y equivalentes es como sigue:

CONCEPTO	2020	2019
Efectivo	\$ 30,000.00	\$ 10,000.00
Bancos/Dependencias y Otros	3,055,873.30	2,762,155.67
Fondos con Afectación Específica	22,829,023.00	29,471,727.89
Depósitos de Terceros en Garantía y/o Administración	45,427.79	45,427.79
Total de Efectivo y Equivalentes	\$ 25,960,324.09	\$ 32,289,311.35

Al 31 de marzo de 2020, no se realizaron adquisiciones de bienes muebles e inmuebles.

Conciliación de los Flujos de Efectivo Netos de las Actividades de Operación y la cuenta de Ahorro/Desahorro antes de Rubros Extraordinarios.

CONCEPTO	2020	2019
Ahorro/Desahorro antes de Rubros Extraordinarios	\$ 2,763,340.33	\$ 7,692,152.64
Depreciación de Bienes Muebles	0	0
Disminución de Bienes por Pérdida, Obsolescencia y Deterioro	0	135,778.00
Gastos de Ejercicios Anteriores	0	623,255.84
Perdidas por Responsabilidades	0	1,626,368.70
Otros Gastos Varios	0	37.32
Flujos de Efectivo Netos de las Actividades de Operación	\$ 2,763,340.33	\$ 6,850,882.92

UMB

Fred



GOBIERNO CONSTITUCIONAL DEL ESTADO DE CHIAPAS
SECRETARÍA DE ECONOMÍA Y DEL TRABAJO
SISTEMA CONTABLE 2020
NOTAS A LOS ESTADOS FINANCIEROS
DEL 1o. DE ENERO AL 31 DE MARZO DE 2020

Página 15 de 26

Fecha: 27/04/2020

CONCILIACIÓN ENTRE LOS INGRESOS PRESUPUESTARIOS Y CONTABLES CORRESPONDIENTE DEL 1 DE ENERO AL 31 DE MARZO DE 2020 (Pesos)	
Total de Ingresos Presupuestarios	\$18,441,280.52
Más Ingresos Contables No Presupuestarios	1.33
Ingresos Financieros	
Incremento por Variación de Inventarios	
Disminución del Exceso de Estimaciones por Pérdida o Deterioro u Obsolescencia	
Disminución del Exceso de Provisiones	
Otros ingresos y Beneficios Varios	1.33
Otros Ingresos Contables no Presupuestarios	
Menos Ingresos Presupuestarios No Contables	0.00
Aprovechamientos Patrimoniales	
Ingresos Derivados de Financiamientos	
Otros ingresos Presupuestarios no Contables	
Total de Ingresos Contables	\$ 18,441,281.85

UMB

Fernand



GOBIERNO CONSTITUCIONAL DEL ESTADO DE CHIAPAS
SECRETARÍA DE ECONOMÍA Y DEL TRABAJO
SISTEMA CONTABLE 2020
NOTAS A LOS ESTADOS FINANCIEROS
DEL 1o. DE ENERO AL 31 DE MARZO DE 2020

Página 16 de 26

Fecha: 27/04/2020

CONCILIACIÓN ENTRE LOS EGRESOS PRESUPUESTARIOS Y LOS GASTOS CONTABLES CORRESPONDIENTE DEL 1 DE ENERO AL 31 DE MARZO DE 2020 (Pesos)	
Total de Egresos Presupuestarios	\$15,677,941.52
Menos Egresos Presupuestarios No Contables	0
Materias Primas y Materiales de Producción y Comercialización	
Materiales y Suministros	
Mobiliario y Equipo de Administración	
Mobiliario y Equipo Educativo y Recreativo	
Equipo e Instrumental Médico y de Laboratorio	
Vehículos y Equipo de Transporte	
Equipo de Defensa y Seguridad	
Maquinaria, Otros Equipos y Herramientas	
Activos Biológicos	
Bienes Inmuebles	
Activos Intangibles	
Obra Pública en Bienes de Dominio Público	
Obra Pública en Bienes Propios	
Inversiones en Fideicomisos, Mandatos y Otros Análogos	
Provisiones para Contingencias y Otras Erogaciones Especiales	
Amortización de la Deuda Pública	
Adeudos de Ejercicios Fiscales Anteriores (ADEFAS)	
Otros Egresos Presupuestarios No Contables	
Más Gastos Contables No Presupuestarios	0
Estimaciones, Depreciaciones, Deterioros, Obsolescencia y Amortizaciones	
Provisiones	
Disminución de Inventarios	
Aumento por Insuficiencia de Estimaciones por Pérdida o Deterioro u Obsolescencia	
Aumento por Insuficiencia de Provisiones	
Otros Gastos	
Otros Gastos Contables No Presupuestarios	
Total de Gastos Contables	\$ 15,677,941.52

UMB.

Fin



GOBIERNO CONSTITUCIONAL DEL ESTADO DE CHIAPAS
SECRETARÍA DE ECONOMÍA Y DEL TRABAJO
SISTEMA CONTABLE 2020
NOTAS A LOS ESTADOS FINANCIEROS
DEL 1o. DE ENERO AL 31 DE MARZO DE 2020

Página 17 de 26

Fecha: 27/04/2020

NOTAS DE MEMORIA (CUENTAS DE ORDEN)

Las cuentas de orden se utilizan para registrar los movimientos de valores que no afecten o modifiquen el balance de la **Secretaría de Economía y del Trabajo**, sin embargo, su incorporación en libros es necesaria con fines de recordatorio contable, de control y en general sobre los aspectos administrativos, o bien, para consignar sus derechos o responsabilidades contingentes que puedan, o no, presentarse en el futuro.

Al 31 de marzo de 2020, las cuentas que se manejan para efectos de estas Notas son las siguientes:

- **Contables:** Refleja la emisión de obligaciones al 31 de marzo de 2020:

CONCEPTO	2020
Cuentas de Orden Contables	\$ 0
Contables	0
Valores	
Emisión de Obligaciones	
Avales y Garantías	
Juicios	
Inversión Mediante Proyectos para Prestación de Servicios (PPS) y Similares	
Bienes en Concesionados o en Comodato	0
Bienes Arqueológicos, Artísticos e Históricos en Custodia	

- **Presupuestarias:**

- **Cuentas de Ingresos:** Las cuentas presupuestarias de ingresos que se utilizan son: Ley de Ingresos Estimada, Ley de Ingresos por Ejecutar, Modificaciones a la Ley de Ingresos Estimada, Ley de Ingresos Devengada, Ley de Ingresos Recaudada a continuación se presenta el total del presupuesto de la **Secretaría de Economía y del Trabajo** (No aplica).
- **Cuentas de Egresos:** Las cuentas presupuestarias de egresos que se utilizan son: Presupuesto de Egresos Aprobado, Modificaciones al Presupuesto de Egresos Aprobado, Presupuesto de Egresos por Ejercer, Presupuesto de Egresos Comprometido, Presupuesto de Egresos Devengado, Presupuesto de Egresos Ejercido y Presupuesto de Egresos Pagado, a continuación se presenta el total del presupuesto de la **Secretaría de Economía y del Trabajo**.

CMZ



GOBIERNO CONSTITUCIONAL DEL ESTADO DE CHIAPAS

SECRETARÍA DE ECONOMÍA Y DEL TRABAJO
SISTEMA CONTABLE 2020

NOTAS A LOS ESTADOS FINANCIEROS
DEL 1o. DE ENERO AL 31 DE MARZO DE 2020

Página 18 de 26

Fecha: 27/04/2020

CONCEPTO	2020
Cuentas de Orden Presupuestarias	
Cuentas de Ingresos	
Ley de Ingresos Estimada	0
Ley de Ingresos por Ejecutar	0
Modificaciones a la Ley de Ingresos Estimada	0
Ley de Ingresos Devengada	0
Ley de Ingresos Recaudada	0
Cuentas de Egresos	
Presupuesto de Egresos Aprobado	148,297,770.07
Modificaciones al Presupuesto de Egresos Aprobado	2,184,916.98
Presupuesto de Egresos por Ejercer	134,804,745.53
Presupuesto de Egresos Comprometido	0
Presupuesto de Egresos Devengado	0
Presupuesto de Egresos Ejercido	326,843.26
Presupuesto de Egresos Pagado	15,351,098.26

NOTAS DE GESTIÓN ADMINISTRATIVA

1.- Introducción

La Secretaría de Economía y del Trabajo es una dependencia del Poder Ejecutivo del Estado que tiene a su cargo el despacho de los asuntos que encomienda la ley orgánica de la Administración Pública del Estado de Chiapas.

MISIÓN

Fortalecer el desarrollo económico del estado a través de la atracción de capitales en sectores estratégicos; impulsar el mercado interno y las exportaciones; apoyar e impulsar a emprendedores y fortalecer la competitividad de las empresas; generar las condiciones necesarias para el desarrollo logístico e industrial del estado; instrumentar las estrategias para incorporar la población desocupada al mercado laboral con una vinculación de calidad; promocionar el desarrollo de relaciones laborales armónicas, basadas en el respeto al marco laboral vigente a fin de que lo anterior posibilite un sector económico y laboral competitivo que permita mejorar las condiciones de vida de los chiapanecos.

VISIÓN

Ser modelo de competitividad y desarrollo económico a nivel nacional e internacional mediante la generación de las condiciones necesarias para el equilibrio e impulso de la estructura productiva del estado que permita la incorporación de más chiapanecos a un trabajo decente y digno respetando los derechos de los trabajadores y empleadores, impulsando una cultura innovadora y de formalidad con empresas productivas y competitivas que posibilite un crecimiento sostenido, sostenible y con equidad.

Handwritten signature

Handwritten signature



GOBIERNO CONSTITUCIONAL DEL ESTADO DE CHIAPAS
SECRETARÍA DE ECONOMÍA Y DEL TRABAJO
SISTEMA CONTABLE 2020
NOTAS A LOS ESTADOS FINANCIEROS
DEL 1o. DE ENERO AL 31 DE MARZO DE 2020

Página 19 de 26

Fecha: 27/04/2020

2.- Panorama Económico y Financiero

Los recursos que fueron ministrados a esta **Secretaría de Economía y del Trabajo**, se presupuestaron y erogaron de manera adecuada presupuestal, contable y financieramente cubriendo los objetivos y las metas planteadas durante el ejercicio, trabajando en total apego a los lineamientos y normas contables y presupuestarias que emite el Consejo Nacional de Armonización Contable.

3.- Autorización e Historia

a) Fecha de Creación

Se crea la Secretaría de Economía a través del Decreto No.319, publicado en el Periódico Oficial No.057, Segunda Sección, Tomo III, de fecha 07 de Noviembre de 2007.

b) Principales Cambios en su Estructura

A través del Decreto No. 019, publicado en el Periódico Oficial No. 132 Segunda Sección, Tomo III, de fecha 24 de Diciembre de 2008, mediante el cual los recursos humanos, materiales y financieros, además de los compromisos y procedimientos contraídos por la Secretaría de Turismo y Proyectos Estratégicos, así como las atribuciones y referencias que otras leyes le asignen en materia de corredores comerciales, comercio y fomento económico, fueron transferidos, asumidos y conferidos a la Secretaría de Economía.

Derivado de las reformas a la Ley Orgánica de la Administración Pública del Estado de Chiapas, mediante Dictamen No. SH/025/2009, de fecha 16 de Enero de 2009, se autorizó la reestructuración orgánica de la Secretaría de Economía, con vigencia a partir del 01 de Enero de 2009, la cual considera su cambio de sede, de la ciudad de Tapachula de Córdova y Ordoñez, Chiapas, a la ciudad de Tuxtla Gutiérrez, Chiapas, así como el cambio de denominación de la ahora Subsecretaría de Industrialización y Promoción de Inversiones de esta Secretaría y la incorporación de la Subsecretaría de Micro, Pequeñas, Medianas y Grandes Empresas proveniente de la Secretaría de Turismo.

Mediante Periódico Oficial No. 346, Cuarta Sección, Tomo III, de fecha 30 de Septiembre de 2011, a través del Decreto No. 046, se reforman, adicionan y derogan diversas disposiciones de la Ley Orgánica de la Administración Pública del Estado de Chiapas, en el que adicionan atribuciones a la Secretaría de Economía, en materia de Energía Eléctrica.

Con fecha 22 de Agosto de 2012, mediante el Periódico Oficial No. 384, Tomo III, Publicación No. 3408-A-2012, se emite el decreto por el que se crea la Comisión Estatal de Mejora Regulatoria, como Órgano Desconcentrado de la Secretaría de Economía, por lo que los recursos humanos, materiales y financieros, de la Subsecretaría de Mejora Regulatoria, serán transferidos al nuevo Organismo Público. Derivado de ello, se emitió el Dictamen Técnico No. SH/SUBA/DGRH/DEO/175/2012, de fecha 20 de Septiembre de 2012, en el que se cancela la Subsecretaría de Mejora Regulatoria con sus Órganos Administrativos y se crea la Comisión Estatal de Mejora Regulatoria.

Mediante Periódico Oficial No. 414 de fecha 08 de Diciembre del 2018, a través del Decreto No. 20, se describen de manera específica algunos de los cambios particulares que se consideran en la Ley, siguiendo el orden en el que se presenta la organización e integración de la Administración Pública estatal centralizada, reorganización y reingeniería administrativa, por lo cual la Secretaría del Trabajo se fusiona



GOBIERNO CONSTITUCIONAL DEL ESTADO DE CHIAPAS
SECRETARÍA DE ECONOMÍA Y DEL TRABAJO
SISTEMA CONTABLE 2020

NOTAS A LOS ESTADOS FINANCIEROS
DEL 1o. DE ENERO AL 31 DE MARZO DE 2020

Página 20 de 26

Fecha: 27/04/2020

con la Secretaría de Economía, procurando con ello, dar mayor énfasis a las funciones de promoción del empleo, uno de los ejes rectores de las políticas implementadas por el Presidente de la República, y detonar el desarrollo económico integral del Estado.

4.- Organización y Objeto Social

a) Objeto Social

La **secretaría de Economía y del Trabajo**, es responsable de integrar y difundir con oportunidad las acciones y hechos de interés social, económico y político de la gestión gubernamental.

b) Principal Actividad

- Establecer y dirigir políticas en materia de comunicación social del poder ejecutivo del estado de conformidad con los objetivos, metas y lineamientos que determine el Gobernador del Estado.
- Difundir a través de los medios de comunicación los programas y acciones políticas y sociales de la administración pública estatal, así como la participación del Gobernador del Estado en todo tipo de eventos que revistan importancia para la vida pública de la entidad.
- Realizar las acciones necesarias para que los medios de comunicación cuenten con información oficial, veraz y oportuna sobre las obras, programas y en general, las acciones que realiza el poder ejecutivo.
- Dar a conocer las gestiones que en beneficio del estado lleve a cabo el titular del ejecutivo, con el fin de que la población conozca, con el mayor apego a la verdad y a los hechos, los esfuerzos que cotidianamente se realizan para la superación y desarrollo de la entidad y de sus ciudadanos.
- Apoyar a las diferentes dependencias del gobierno del estado en la difusión de sus programas y metas de trabajo, con el fin de que prevalezca una unidad de criterio en todo lo relativo a la comunicación social.
- Ser el conducto por el cual las dependencias y entidades; realicen actividades relacionadas con publicidad, propaganda, publicaciones especiales y tareas a fines de conformidad con lo establecido en las disposiciones jurídicas aplicables en la materia.
- Suscribir, en representación del poder ejecutivo del estado, todos aquellos instrumentos jurídicos; que resulten necesarios para que las acciones de Gobierno sean debidamente difundidas y hechas del conocimiento de la población.
- Elevar los criterios de contenido, calidad y producción de la publicidad de la administración pública estatal.
- Conformar un sistema integral de comunicación social del poder ejecutivo, a través de la participación informativa de medios de comunicación públicos y privados, para difundir las tareas del Gobierno Estatal.
- Establecer la coordinación necesaria con los organismos públicos de la administración pública, con el propósito de unificar criterios estratégicos y acciones en materia de comunicación social.
- Informar a la población a través de los medios de comunicación, sobre la naturaleza, funciones, programas y avances de las dependencias y entidades estatales que ofrecen servicios a la comunidad.
- Coordinar y difundir los boletines, comunicados, publicidad, mensajes e informes de las dependencias y entidades estatales.
- Establecer las políticas de selección, elaboración y distribución de las síntesis informativas de cobertura estatal y nacional.
- Realizar y fomentar estudios de imagen institucional de medición de la opinión pública y análisis de posicionamiento de la administración pública estatal.

MB.

Fund



GOBIERNO CONSTITUCIONAL DEL ESTADO DE CHIAPAS
SECRETARÍA DE ECONOMÍA Y DEL TRABAJO
SISTEMA CONTABLE 2020
NOTAS A LOS ESTADOS FINANCIEROS
DEL 1o. DE ENERO AL 31 DE MARZO DE 2020

Página 21 de 26

Fecha: 27/04/2020

- Los demás asuntos que le correspondan en términos de las leyes aplicables, su reglamento interior y los que le instruya el Gobernador del Estado.

c) Ejercicio Fiscal

2020

d) Régimen Jurídico

La **Secretaría de Economía y del Trabajo**; está registrada ante el Servicio de Administración Tributaria como persona moral con fines no lucrativos, cuya actividad económica es la administración pública estatal en general, y sus obligaciones son las siguientes:

- ▶ Presentar la declaración y pago provisional mensual de retenciones de impuestos sobre la renta (ISR), y sueldos y salarios.
- ▶ Presentar la declaración anual donde se informe sobre las retenciones de los trabajadores que recibieron sueldos y salarios, y trabajadores asimilados a salarios.
- ▶ Presentar declaración informativa anual de subsidio al empleo.

e) Consideraciones Fiscales del Ente

La **Secretaría de Economía y del Trabajo**, se ubica dentro de las personas morales a que se refiere el artículo 95 y 102 de la LISR, pero tiene otras obligaciones como:

- Presentar la declaración y pago provisional de retenciones de ISR por Sueldos y Salarios
- INFONAVIT
- IMSS
- 2% Impuesto Sobre Nóminas
- 10% de ISR por Arrendamientos de Inmuebles
- 2% Impuesto Sobre Mano de Obra a prestadores de servicios

CMB

f) Estructura Organizacional Básica

Secretaría de Economía y del Trabajo

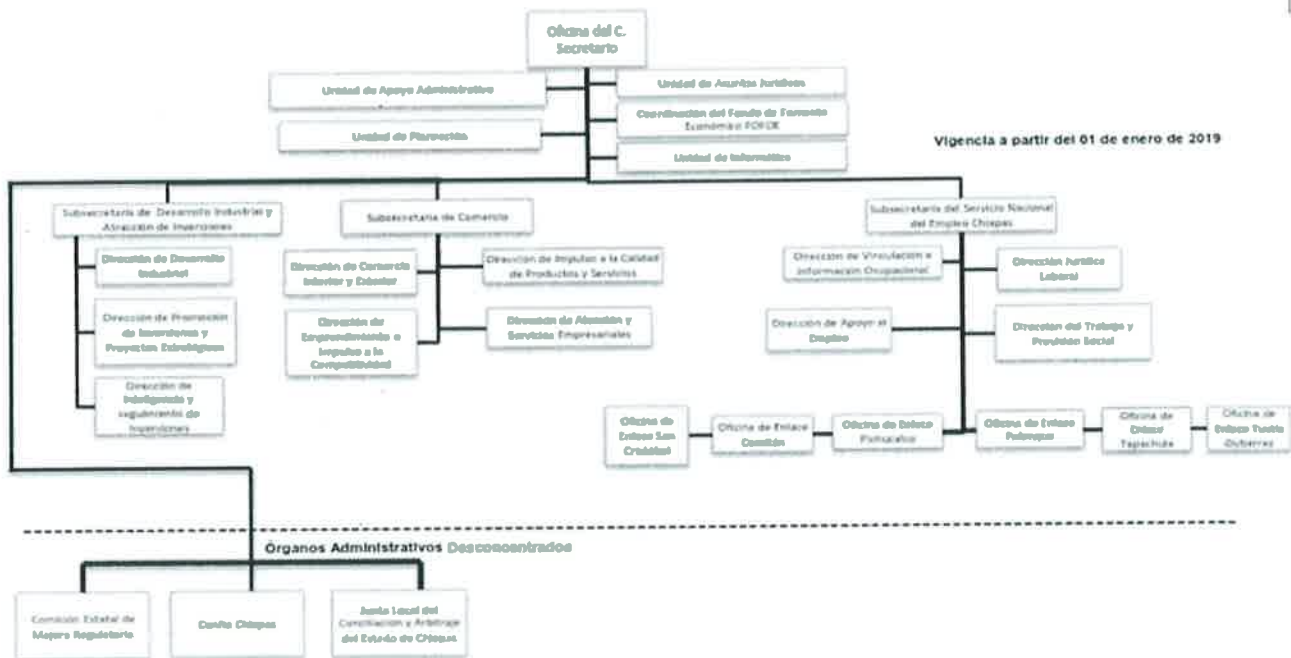

g) Fideicomisos, Mandatos y Análogos de los cuales es Fideicomitente o Fideicomisario

- Fideicomiso para el Desarrollo Estratégico del Aeropuerto Internacional "Ángel Albino Corzo"
- Fideicomiso para la Habilitación y Administración del Recinto Fiscalizado Estratégico Puerto Chiapas
- Fondo de Fomento Económico Chiapas Solidario "FOFOE"
- Fideicomiso para el Establecimiento de Parques Agroindustriales en el Estado de Chiapas "FIDEPAR"
- Fondo de Financiamiento para las Empresas de Solidaridad del Sector Artesanal "FOFESSA"

5.- Bases de Preparación de los Estados Financieros

Para llevar a cabo la preparación de los Estados Financieros del presente ejercicio se consideró lo siguiente:

- a) Si se ha observado la normatividad emitida por el CONAC y las disposiciones legales aplicables. Se ha observado en cierta medida la Normatividad emitida por el CONAC y la Ley General de Contabilidad Gubernamental (LGCG), para la emisión de los estados financieros.
- b) La normatividad aplicada para el reconocimiento, valuación y revelación de los diferentes rubros de la

Handwritten signature and initials in blue ink.

Handwritten signature in blue ink.



GOBIERNO CONSTITUCIONAL DEL ESTADO DE CHIAPAS
SECRETARÍA DE ECONOMÍA Y DEL TRABAJO
SISTEMA CONTABLE 2020

NOTAS A LOS ESTADOS FINANCIEROS
DEL 1o. DE ENERO AL 31 DE MARZO DE 2020

Página 23 de 26

Fecha: 27/04/2020

información financiera, así como las bases de medición utilizadas para la elaboración de los estados financieros; por ejemplo: costo histórico, valor de realización, valor razonable, valor de recuperación o cualquier otro método empleado y los criterios de aplicación de los mismos.

Todas las cuentas que afectan económicamente a la Secretaría de Economía, están cuantificados en términos monetarios y se registran al costo histórico. El costo histórico de las operaciones corresponde al monto erogado para su adquisición conforme a la documentación contable original justificativa y comprobatoria.

b) Postulados básicos:

- 1.- Sustancia económica.
- 2.- Entes públicos.
- 3.- Existencia permanente.
- 4.- Revelación suficiente.
- 5.- Importancia relativa.
- 6.- Registro e integración presupuestaria.
- 7.- Consolidación de la integración financiera.
- 8.- Devengo contable.
- 9.- Valuación.
- 10.- Dualidad económica.
- 11.- Consistencia.

d) Normatividad supletoria, se aplica la Normatividad Contable Vigente del Estado de Chiapas para la elaboración de los estados financieros.

e) Para las Entidades que por primera vez estén implementando la base devengado de acuerdo a la Ley de Contabilidad; deberán considerar políticas de reconocimientos, plan de implementación, presentar los últimos estados financieros con la Normatividad anteriormente utilizada. (No Aplica)

6.- Políticas de Contabilidad Significativas

Reclasificaciones:

Las reclasificaciones registradas al periodo que se informa se generan principalmente por el registro de las cuentas, 1115 a la 2111 por creación de pasivos correspondientes al capítulo 1000.- Servicios Personales, por registro anticipado de cuotas al ISSTECH, de la cuenta 1115 a nivel Subcuenta por la orden de ministración en el registro del primer bimestre del 2% de I.S.N. en la cuenta 2119 a nivel Subcuenta por registro de actas de cheques cancelados de ejercicios anteriores y rubros 09 y 10 del ejercicio en curso, en la cuenta 1279 a nivel Subcuenta por el registro de 2% de I.S.N. correspondiente al pago de laudos del ejercicio 2019 de esta Secretaría de Economía y del Trabajo.

Depuración y cancelación de saldos:

La Secretaría de Economía y del Trabajo en la depuración contable se apeg a la normatividad contable vigente, en relación a los activos (bienes muebles e inmuebles) se lleva a cabo la conciliación entre el inventario físico y los registros contables, se analiza también la situación en que se encuentran los saldos reflejados de años anteriores y cuales son susceptibles de ser depurados por incobrabilidad, antigüedad de



GOBIERNO CONSTITUCIONAL DEL ESTADO DE CHIAPAS

SECRETARÍA DE ECONOMÍA Y DEL TRABAJO
SISTEMA CONTABLE 2020

NOTAS A LOS ESTADOS FINANCIEROS

DEL 1o. DE ENERO AL 31 DE MARZO DE 2020

Página 24 de 26

Fecha: 27/04/2020

saldos, resolución judicial, adeudo pagado o por incosteabilidad de cobro, con la finalidad de actualizar los estados financieros de esta dependencia.

7.- Posición en Moneda Extranjera y Protección por Riesgo Cambiario

(No Aplica)

8.- Reporte Analítico del Activo

El estado analítico del activo, nos muestra la variación entre el saldo final y el saldo inicial del periodo; y al cierre del periodo que se informa, presenta una variación positiva de \$ 1,112,781.01 el cual es menor en comparación al ejercicio 2019.

Las variaciones que se presentan en el activo circulante se deben a las ministraciones durante el ejercicio y a los pagos de sueldos realizados al personal de esta Secretaría; así como, pagos a proveedores y prestadores de servicios.

El rubro de Efectivo y Equivalentes presenta una variación negativa de \$ 6,328,987.26 que corresponde a fondo revolvente otorgados a la Unidad de Apoyo Administrativo, pagos centralizados; así como, el saldo en que corresponden a rendimientos bancarios de fondo PYME 2018 y cubrir compromisos contraídos por esta Secretaría.

El rubro de Almacenes muestra una variación negativa de \$ 16,626.06 que corresponde al registro de material de oficina y limpieza en existencia al cierre del ejercicio anterior; así como, el registro de material en existencia en los almacenes de esta Secretaría de Economía y del Trabajo al periodo que se informa.

En el activo no circulante, las variaciones se generan por la depreciación y registro de bajas de bienes derivado de la conciliación entre los registros contables con el inventario físico; Así como, por el registro de capital de fideicomisos.

El rubro de Inversiones Financieras a Largo Plazo presenta una variación positiva de \$ 6,405,213.37 que corresponde al aumento del capital de los fideicomisos Fondo de Fomento Económico Chiapas Solidario (FOFOE), Fideicomiso para el Desarrollo Estratégico del Aeropuerto Internacional "Ángel Albino Corzo", Fondo de Financiamiento para las Empresas del Sector Artesanal de Chiapas (FOFESSA), Fideicomiso para el Establecimiento de Parques Agroindustriales en el Estado de Chiapas y el Fideicomiso para la Habilitación y Administración del Recinto Fiscalizado Estratégico "Puerto Chiapas", que se encuentran sectorizados a la Secretaría de Economía y del Trabajo.

El rubro de Activos Diferidos presenta una variación positiva de \$ 1,053,180.96 que corresponde a operaciones pendientes de regularización presupuestal del capítulo 1000.- Servicios Personales, por concepto de pago de sueldos al personal, cuotas al IMSS, ISSTECH y capítulo 3000.- Servicios Generales, por concepto de 2% de I.S.N. y capítulo 4000.- Transferencias, Asignaciones, Subsidios y Otras Ayudas, por concepto de ayudas a Instituciones sin Fines de Lucro a favor de Fondo de Fomento Económico de Chiapas.

UMB

Juan



GOBIERNO CONSTITUCIONAL DEL ESTADO DE CHIAPAS
SECRETARÍA DE ECONOMÍA Y DEL TRABAJO
SISTEMA CONTABLE 2020

NOTAS A LOS ESTADOS FINANCIEROS
DEL 1o. DE ENERO AL 31 DE MARZO DE 2020

Página 25 de 26

Fecha: 27/04/2020

CONCEPTO	SALDO INICIAL	CARGOS DEL PERIODO	ABONOS DEL PERIODO	SALDO FINAL	VARIACIÓN DEL PERIODO
ACTIVO	579,413,466.51	33,941,065.49	32,828,284.48	580,526,247.52	1,112,781.01
Activo Circulante	32,407,164.77	26,349,626.04	32,695,239.36	26,061,551.45	(6,345,613.32)
Efectivo y Equivalentes	32,289,311.35	26,193,280.21	32,522,267.47	25,960,324.09	(6,328,987.26)
Derechos a Recibir Efectivo o Equivalentes		156,345.83	156,345.83		
Derechos a Recibir Bienes o Servicios					
Inventarios					
Almacenes	117,853.42		16,626.06	101,227.36	(16,626.06)
Activo No Circulante	547,006,301.74	7,591,439.45	133,045.12	554,464,696.07	7,458,394.33
Inversiones Financieras a Largo Plazo	54,963,317.86	6,405,213.37		61,368,531.23	6,405,213.37
Derechos a Recibir Efectivo o Equivalentes a Largo Plazo	4,922,056.80			4,922,056.80	
Bienes Inmuebles, Infraestructura y Construcciones en Proceso	402,857,585.02			402,857,585.02	
Bienes Muebles	56,107,795.14	13,778.40	13,778.40	56,107,795.14	
Activos Intangibles	1,537,268.85			1,537,268.85	
Depreciación, Deterioro y Amortización Acumulada de Bienes	(8,968,068.11)			(8,968,068.11)	
Activos Diferidos	35,556,346.18	1,172,447.68	119,266.72	36,609,527.14	1,053,180.96
Otros Activos no Circulantes	30,000.00			30,000.00	

9.- Fideicomisos, Mandatos y Análogos

TIPO	MONTO
Fideicomisos, Mandatos y Contratos Análogos	
Fideicomiso para el Desarrollo Estratégico del Aeropuerto Internacional "Ángel Albino Corzo"	\$ 579,798.85
Fideicomiso para la Habilitación y Administración del Recinto Fiscalizado Estratégico Puerto Chiapas	6,497,950.96
Fondo de Fomento Económico Chiapas Solidario (FOFOE)	16,740,709.06
Fideicomiso para el Establecimiento del Parque Agroindustrial en el Estado de Chiapas (FIDEPAR)	34,495.96
Fondo de Financiamiento para las Empresas de Solidaridad del Sector Artesanal (FOFESSA)	3,495,576.40
Total	\$ 27,348,531.23

Handwritten signature/initials

Handwritten signature/initials



GOBIERNO CONSTITUCIONAL DEL ESTADO DE CHIAPAS
SECRETARÍA DE ECONOMÍA Y DEL TRABAJO
SISTEMA CONTABLE 2020

NOTAS A LOS ESTADOS FINANCIEROS
DEL 1o. DE ENERO AL 31 DE MARZO DE 2020

Página 26 de 26

Fecha: 27/04/2020

10.- Reporte de la Recaudación

(No Aplica)

11.- Información sobre la Deuda y el Reporte Analítico de la Deuda

(No Aplica)

12.- Calificaciones Otorgadas

(No Aplica)

13.- Proceso de Mejora

a) Principales Políticas de Control Interno

- **Manual de Procedimientos:** Nos indica los procedimientos que debemos seguir de forma ordenada en el desarrollo de las actividades; evitando duplicidad de esfuerzos.
- **Ley General de Contabilidad Gubernamental (LGCG):** Nos establece los criterios generales que rigen la contabilidad gubernamental y la emisión de información financiera, incluyendo la presupuestaria y programática en forma razonable y transparente.
- **Normatividad Contable:** Tiene por objeto efectuar el registro contable de los recursos públicos y la preparación de informes financieros de forma armonizada, que dan transparencia para la interpretación, evaluación, fiscalización y entrega de informes; regulando las operaciones contables.
- **Normas Presupuestarias:** Nos indica cómo se ejecuta el gasto público, administrándolo con eficiencia, eficacia, economía, transparencia y honradez, para rendir cuentas de los recursos públicos, así mismo contribuir a fortalecer la armonización presupuestaria y contable.

b) Medidas de Desempeño Financiero, Metas y Alcance

1.- Se continúa trabajando en el cambio trascendental que es el proceso de armonización contable para atender en tiempo y forma el nuevo esquema de la contabilidad gubernamental, y generando así los beneficios en materia de información financiera, transparencia y rendición de cuentas.

14.- Información por Segmentos

(No Aplica)

15.- Eventos Posteriores al Cierre

(No Aplica)

16.- Partes Relacionadas

"No existen partes relacionadas que pudieran ejercer influencia significativa sobre la toma de decisiones financieras y operativas"

17.- Responsabilidad sobre la Presentación Razonable de la Información Contable

"Bajo protesta de decir verdad declaramos que los Estados Financieros y sus Notas, son razonablemente correctos y son responsabilidad del emisor"



GOBIERNO CONSTITUCIONAL DEL ESTADO DE CHIAPAS
SECRETARÍA DE ECONOMÍA Y DEL TRABAJO

SISTEMA CONTABLE 2020
RELACIÓN DE CUENTAS BANCARIAS PRODUCTIVAS ESPECÍFICAS

DEL 1o. DE ENERO AL 31 DE MARZO DE 2020

Página 1 de 1

Fecha:

27/04/2020

FONDO, PROGRAMA O CONVENIO	DATOS DE LA CUENTA BANCARIA		
	INSTITUCIÓN BANCARIA	NÚMERO DE CUENTA	TIPO DE CUENTA

NO APLICA

Lic. Aarón Yamil Melgar Bravo
Secretario de Economía y del Trabajo

Dr. Julio Cesar González Caba
Jefe de la Unidad de Apoyo Administrativo

"Bajo protesta de decir verdad declaramos que los Estados Financieros y sus notas, son razonablemente correctos y son responsabilidad del emisor".

SISTEMA CONTABLE 2020
RELACIÓN DE BIENES MUEBLES QUE COMPONEN SU PATRIMONIO

Página 1 de 40

Cuenta Pública al 31 de marzo de 2020

Hora: 02:38:28p. m.

Fecha: 27/04/2020

Código	Descripción del Bien	Valor en Libres
1241	Mobiliario y Equipo de Administración	19,946,053.84
1241 111A0108 0001	UN ESCRITORIO DIRECC. DE 1.82 M, FABRIC EN MELAMINA C/ESPESOR DE 28 MM, ESCRITORIO, PUENTE, CREDENZA, LIBRERO, ARCHIVERO P/CREDENZA, COLOR CAOBA, S/FACT 46620	7,475.00
1241 111A0108 0002	25 ESCRITORIOS EJECUTIVOS, METALICO C/MEDIDAS 1.82 M X .75X.75 C/2 PEDESTALES Y 2 GAVETAS, C/CREDENZA METALICA, CUBIERTA DE MELAMINA, C/CAJON STANDARD DE ARCHIV. EN LOS EXTREMOS Y LIBRERO CENTRAL C/PUERTAS DE CRISTAL CORREDIZAS, COLOR CAOBA, PATAS EN	179,873.23
1241 111A0108 0003	UNA MESA CIRCULAR P/JUNTAS MOD AF-7, AJUSTE DE ALTURA 1.20 X .75 M. COLOR CAOBA CON CUERNOS COLOR NEGRO, S/FACT. 3908	2,254.00
1241 111A0108 0004	14 PZAS, ESCRITORIO QUE CONSTA: MESAS DE TRABAJO RECTANGULAR P/UNION MOD Ge-14 , REMATE ESQUINERO O NECTOR MOD GE-13, COLOR CAOBA CUERPOS Y PVC COLOR NEGRO, LINEA GENESSIS "MARCA OFIMAGEN" , S/FACT. 3909	28,378.40
1241 111A0108 0005	IN SILLOR ERGONOMICO DE MALLA MOD. SI-32, TAPIZADO EN MAYA DE NYLON EN EL RESPALDO, "MARCA OFIMAGEN", S/FACT 3910	3,784.65
1241 111A0108 0006	30 SILLONES EJECUTIVOS, MOD SI-17 RESPALDO ALTO, C/DESCANSABRAZOS, BASE DE 5 PUNTOS, "MARCA OFIMAGEN"	30,748.70
1241 111A0108 0007	25 PZAS, ESCRITORIO SECRETARIAL METALICO MOD IR-14, DE 1.20X.75X075 M CUENTA CON 1 GAVETA ARCHIVADORA Y 1 ARCHIVERA, "MARCA OFIMAGEN"	40,710.00
1241 111A0108 0008	7 ESTACION DE TRABAJO MOD AF-1, COMPUESTO DE ESCRITORIO GOTA ERGONOMICO, LATERAL O PUENTE C/PORTATECLADO, CREDENZA CON 2 GAVETAS Y LIBRERO SOBRE CREDENZA C/N PUERTAS, COLOR CAOBA CUERPOS Y PVC COLOR NEGRO, MARCA OFIMAGEN S/FACT 3912	72,723.70
1241 111A0108 0009	UN JUEGO DE SOFAS DE 1, 2 Y 3 PLAZAS MOD. Ss-6, Ss-4 Y Ss-5, ESTRUCTURA INTERNA DE MADERA , ACOJINAMIENTO EN ESPUMA DE POLIURETANO, TAPIZADO EN CURPIEL (VINIPIEL COLOR NEGRO) LINEA SOFA/SILLERIA "MARCA OFIMAGEN"	24,725.00
1241 111A0108 0010	35 PZAS. ARCHIVEROS VERTICAL DE 4 GAVETAS TAMAÑO OFICIO MODELO lrp-01, COLOR GRIS HORNEADA, LINEA IRON PLUS "MARCA OFIMAGEN" S/FACT 3915	101,862.40
1241 111A0108 0011	UNA MESA T.V. D´TALIA´MOD. R-172 CHOCOLATE, S/FACTURA No. 101675	1,947.00
1241 111A0109 0001	CUATRO PIEZAS, MOD. 606, CENTRO MODULAR ANALISTA COLOR CAOBA/NEGRO, MARC. OFIMAGEN, S/FACT. 5124	14,125.96
1241 111A0109 0002	UNA ARCHIVERO METALICO VERTICAL DE 4 GAVETAS, COLOR NEGRO, LINEA AIRON LP, S/FACT. 5124.	2,022.85
1241 111A0109 0003	UNA SILLA OPERATIVA CON BRAZOS COLOR NEGRO, MOD. L-400B, LINEA LUXO, MARCA OFIMAGEN, S/FACT. 5124.	1,301.62
1241 111A0109 0004	UN CENTRO MODULAR GOTA B/C, MOD. 602, COLOR CAOBA/NEGRO, LINEA IMAGEN, MARCA OFIMAGEN, S/FACT. 5124.	8,163.50
1241 111A0109 0005	TRES ESCRITORIOS SECRETARIALES METALICOS, CON UNA GAVETA ARCHIVADORA, UNA GAVETA PAPELERA, FABRICADO EN ACERO, ETC. S/FACT. 48932.	2,844.87
1241 111A0109 0006	SEIS ESCRITORIOS SECRETARIAL METALICO, CON DOS GAVETAS, FABRICADO EN ACERO COLOR ARENA, MARCA OFIMAGEN, S/FACT. 5484	16,641.77
1241 111A0109 0007	DOCE SILLONES MODELO SI-17 RESPALDO ALTO, C/DESCANZABRAZOS, COLOR NEGRO MARCA OFIMAGEN, S/FACT. 5484	24,771.00
1241 111A0109 0008	NUEVE ARCHIVEROS METALICOS DE 4 GAVETAS MOD. Ir-27, FABRICADO EN ACERO DE ALTO CALIBRE, COLOR ARENA, MARCA OFIMAGEN, S/FACT. 5485	24,322.60
1241 111A0109 0009	DOS CONJUNTO, CENTRO MODULAR, TIPO GOTA MODELO Af-1, BASE CILINDRICA, EJECUTIVO, MARCA OFIMAGEN, S/FACTURA No. 5485	20,977.75





GOBIERNO CONSTITUCIONAL DEL ESTADO DE CHIAPAS

SECRETARÍA DE ECONOMÍA Y DEL TRABAJO

SISTEMA CONTABLE 2020

RELACIÓN DE BIENES MUEBLES QUE COMPONEN SU PATRIMONIO

Cuenta Pública al 31 de marzo de 2020

Página 2 de 40
Hora: 02:38:28p. m.
Fecha: 27/04/2020

Table with 3 columns: Código, Descripción del Bien, and Valor en Libros. It lists various furniture items such as desks, chairs, and sofas with their respective values.

Handwritten signatures and initials in blue ink at the bottom right of the page.



GOBIERNO CONSTITUCIONAL DEL ESTADO DE CHIAPAS

SECRETARÍA DE ECONOMÍA Y DEL TRABAJO

SISTEMA CONTABLE 2020

RELACIÓN DE BIENES MUEBLES QUE COMPONEN SU PATRIMONIO

Cuenta Pública al 31 de marzo de 2020

Página 3 de 40

Hora: 02:38:28p. m.

Fecha: 27/04/2020

Código	Descripción del Bien	Valor en Libros
1241 111A0115 0009	01 MESA DE CONSEJO MOD. GNA-200TE LINEA ALFA MARCA OFIIMAGEN A \$13106.84 X 01= 13106.84 SEGUN FACTURA 7032	13,106.84
1241 111A0115 0010	08 MODULO PENINSULAR SECRETARIAL MOD.549 LINEA ORION MARCA OFIIMAGEN A \$3243.36 X 08 =25946.88 SEGUN FACTURA 7032	25,946.88
1241 111A0115 0011	01 RECEPCION CURVA MOD. 905 LINEA PLATINUM MARCA OFIIMAGEN A \$11640.60 X 01= 11640.60 SEGUN FACTURA 7032	11,640.60
1241 111A0115 0012	05 MESA DE TRABAJO MOD. G18MDTI658 LINEA NITRO MARCA GCM A \$2737.6 X 05= 13688 SEGUN FACTURA 7032	13,688.00
1241 111A0115 0013	01 PRODUCTO CHESS LONG DE GABINETE SIN MODELO MARCA PROMEDIX A \$5064.56 X 01 = 5064.56 SEGUN FACTURA 7032	5,064.56
1241 111A0115 0014	02 ARCHIVERO METALICP VERTICAL DE 4 GAVETAS COLOR NEGRO A - 9161 A \$2885.5 * 02= 5771 SEGUN FACTURA 7171	5,771.00
1241 111A0116 0002	10 MESA DE TRABAJO METALICA DE 1.50M FACTURA A644 IMPORTE UNITARIO \$2,473.67 + IVA (FORTALECIMIENTO)	28,276.97
1241 111A0116 0003	1 MESA RECTANGULAR MULTIUSOS DE 160 CMS FACTURA A644 IMPORTE UNITARIO \$3,147.16 + IVA (FORTALECIMIENTO)	3,650.71
1241 111A0116 0004	1 ARCHIVERO HORIZONTAL 4 GAVETAS DE 88 CMS FACTURA A644 IMPORTE UNITARIO \$7,403.94 + IVA (FORTALECIMIENTO)	8,588.57
1241 11581416 0002	01 PZA CARPA BLANCA 3X3 ESTRUCTURA DE ACERO SEGUN FACT. No. 3D210A17-E65F-424F-BB74-3CF1CED6C335.	3,500.01
1241 11581416 0003	1 PZA SILLON EJECUTIVO RESPALDO ALTO VINIPIEL NEGRO CENTURION SEGUN FACT. No. 6062055765	3,050.86
1241 13000208 0001	(17) ARCHIVEROS DE 4 GAVETAS VERTICAL MODELO AF-13 DE MADERA INDUSTRIALIZADA (FOFOE)	56,890.50
1241 13000208 0002	(1) CONJUNTO ALTO EJECUTIVO PA-22-ESCRITORIO ESPECIAL (FOFOE)	12,839.75
1241 13000208 0003	(1) CREDENZA MODELO GE-11 DE MADERA INDUSTRIALIZADA (FOFOE)	3,890.45
1241 13000208 0004	(9) MODULOS MODELO F-3 (FOFOE)	46,968.30
1241 13000208 0005	(1) LIBRERO ESQUINERO L-25 H220 100 X 050 CON PUERTAS (FOFOE)	6,234.12
1241 13000208 0006	(1) MUEBLE P/CENTRO DE ENTRETENIMIENTO H 120 X 45 X 120 CMS. (FOFOE)	3,832.10
1241 13000208 0007	(1) SILLÓN P.A. HON 5001 TAPIZADO EN PIEL (FOFOE)	9,411.05
1241 13000208 0008	(1) SILLÓN LONDÓN 3 PLAZAS TAPIZADO EN PIEL (FOFOE)	14,536.87
1241 13000208 0009	(1) CONJUNTO DIRECTOR SENIOR 200 X 220 X H 75 (FOFOE)	8,991.28
1241 13000208 0010	(2) SILLONES LONDÓN 3 PLAZAS TAPIZADOS EN VINIL (FOFOE)	8,862.84
1241 13000208 0011	(3) MUEBLES P/CAFETERÍA H100 060 X 60 CMS. CON GAVETAS P/UTENSILIOS Y PUERTAS (FOFOE)	6,884.23
1241 13000208 0012	(4) CONJUNTOS DIRECTORES ERGO DE 200 X 200 (FOFOE)	36,060.64
1241 13000208 0013	(5) LIBREROS H220 100 3 X 40 C/6 ENTREPAÑOS 2 PUERTAS (FOFOE)	20,659.98
1241 13000208 0014	(8) MODULOS OPERATIVOS PANAL 240 X 220 CMS. MODELO 1 (FOFOE)	38,246.68
1241 13000208 0015	(6) ESCRITORIOS HEAVY 25 MM. 150 X 60 CMS. C/CAJONES ARCHIVEROS Y UTILEROS (FOFOE)	16,365.21
1241 13000208 0016	(2) SILLONES LONDÓN 2 PLAZAS TAPIZADO EN VINIL (FOFOE)	7,081.13
1241 13000208 0017	(1) MESA DE JUNTAS 25 MM. SOP MODELO 2 ELIPTICA 120 X 360 CMS. (FOFOE)	4,516.53
1241 13000208 0018	(1) SILLÓN EJECUTIVO P.A. HON 5001 TAPIZADO EN PIEL (FOFOE)	9,411.05
1241 13000208 0019	RELOJ CHECADOR DIGITAL S-00453567460158 (FOFOE)	2,980.00
1241 13000208 0021	MODULO DE RECEPCIÓN KUMARA H110 60 X 160 C/FALDONES DE LAMINA PERFORADA (FOFOE)	6,486.82
1241 13000210 0001	Estación de Trabajo para Subadministrador(S.F.S.)	34,800.00
1241 13000210 0002	Estación de Trabajo para Jefe de Departamento (S.F.S.)	32,480.00

UMB

F. J. J.

SISTEMA CONTABLE 2020
RELACIÓN DE BIENES MUEBLES QUE COMPONEN SU PATRIMONIO
Cuenta Pública al 31 de marzo de 2020

Página 4 de 40

Hora: 02:38:28p. m.

Fecha: 27/04/2020

Código	Descripción del Bien	Valor en Libros
1241 13000210 0003	Estación de Trabajo para un Operador (S.F.S.)	227,360.00
1241 13000210 0004	Mueble para recepción de Aduana (S.F.S.)	16,240.00
1241 13000210 0005	Estación para Trabajo para Almacén (S.F.S.)	16,240.00
1241 13000210 0006	Sala de Junta para 4 Personas (S.F.S.)	6,960.00
1241 13000210 0007	Sillón Ejecutivo (S.F.S.)	2,192.40
1241 13000210 0008	Sillón Semi Ejecutivo(S.F.S.)	35,391.60
1241 13000210 0009	Silla de Visita(S.F.S.)	3,248.00
1241 13000210 0010	Silla Tipo Banco (S.F.S.)	11,326.82
1241 13000210 0011	Sillón de Tres Plazas (S.F.S.)	6,728.00
1241 13000210 0012	Sillón de Dos Plazas (S.F.S.)	6,148.00
1241 13000210 0013	Mesa para Impresora (S.F.S.)	22,736.00
1241 13000210 0014	Mesa de Centro (S.F.S.)	5,336.00
1241 13000210 0015	Archivero de 4 Gavetas Metálico (S.F.S.)	102,080.00
1241 13000210 0016	Archivero de 3 Gavetas Metálico (S.F.S.)	52,200.00
1241 13000210 0017	Anaquele Tipo Esqueleto(S.F.S.)	56,840.00
1241 13000210 0018	Mesa T de 1.20 (S.F.S.)	10,231.20
1241 13000210 0019	Estante en Vitrina (S.F.S.)	12,180.00
1241 13000210 0020	Vitrina para Estrados S.F.S.)	2,668.00
1241 13000210 0021	5 Escritorios Semiejecutivo en Melamina 1.60x60x7.5mts. (S.F.S.)	139,200.00
1241 13000210 0022	Un Conjunto Semiejecutivo, Cuenta con Escritorio Punta Baja, Librero Sobre Credenza co 2 ptas. y Papelera sin Cerradura (S.F.S.)	34,800.00
1241 13000210 0023	Un Archivero de 4 Gavetas Tamaño Oficio, Material de Lámina con Cerradura Regatones (S.F.S.)	11,252.00
1241 13000210 0024	Cuatro Guarda Visibles de 5 Entrepapeños (S.F.S.)	47,560.00
1241 13000210 0025	Seis Sillones Ejecutivos, Brazos de Polierutano Acojinados, Respaldo Alto, Base Estrella pentagonal de 5 Puntas (S.F.S.)	25,125.60
1241 13000210 0026	un Sillón Ejecutivo Brazos Tapizados en Tela, Respaldo base de Estrella Pentagonal, Pistón Neumático de Gas Nitrógeno (S.F.S.)	8,816.00
1241 13000210 0027	8 Sillas de Visita Ejecutiva, Trineo de Acero, Diseño Ergonómico Brazos de Poliuretano, Tapiz en Tela (S.F.S.)	18,281.60
1241 13000210 0028	Una Mesa Credenza de 1.50x60x7.5 mts. Fabricado en Aglomerado y Cubierta de Melanina (S.F.S.)	6,612.00
1241 13000210 0029	Una Mesa Redonda Cuatro personas 90 cms.(S.F.S.)	7,540.00
1241 13000210 0030	Dos Sofa 3 Plazas (S.F.S.)	18,560.00
1241 13000210 0031	Un gabinete Universal de Cuatro Entrepapeños Intercambiables 90x45x1.80 mts. con Manija y Cerradura Integrada Muebles, Excepto de Oficina y Estantería (S.F.S.)	9,628.00
1241 13000212 0001	(4) ARCHIVEROS METÁLICOS 4 GAVETAS DE 135 CMS. DE ALTO X 46 CMS. DE FRENTE (FOFOE)	10,307.99
1241 13000212 0002	ARCHIVERO METÁLICO 4 GAVETAS DE 135 CMS. DE ALTO X 46 CMS. DE FRENTE (FOFOE)	2,797.75
1241 13000214 0001	TABLET GHIA ANY BATERIA DE 3.7 V 6000 MA SERIE C20218P1311006566 (FOFOE)	2,699.99
1241 13000214 0002	TABLET GHIA ANY BATERIA DE 3.7 V 6000 MA SERIE C20218P1311006356 (FOFOE)	2,699.99
1241 13000214 0003	TABLET GHIA ANY BATERIA DE 3.7 V 6000 MA SERIE C20218P1311006360 (FOFOE)	2,699.99
1241 13000214 0004	TABLET GHIA ANY BATERIA DE 3.7 V 6000 MA SERIE C20218P1311006556 (FOFOE)	2,699.99

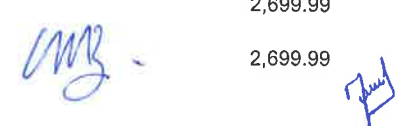



GOBIERNO CONSTITUCIONAL DEL ESTADO DE CHIAPAS
SECRETARÍA DE ECONOMÍA Y DEL TRABAJO

SISTEMA CONTABLE 2020

RELACIÓN DE BIENES MUEBLES QUE COMPONEN SU PATRIMONIO

Cuenta Pública al 31 de marzo de 2020

Página 5 de 40

Hora: 02:38:28p. m.

Fecha: 27/04/2020

Código	Descripción del Bien	Valor en Libros
1241 13000214 0005	TABLET GHIA ANY BATERIA DE 3.7 V 6000 MA SERIE C20218P1311006835 (FOFOE)	2,700.00
1241 131A0107 0001	Enmicadora Mca. GBC.(CONFIA)	1,955.00
1241 131A0107 0002	3 Frigorbar Whirlpool Mod. WRP05SJSQR00.(CONFIA)	2,199.00
1241 131A0107 0003	Centro de Trabajo Ejecutivo Laminado Compuesto.(CONFIA)	5,759.35
1241 131A0107 0004	15 Centro Modular de 1.60 x 1.42 x .75 mts.(CONFIA)	27,627.60
1241 131A0107 0005	9 Archivero de 4 cajones c/lamina de acero chapa c/seguridad.(CONFIA)	14,374.08
1241 131A0107 0006	4 Centro de Trabajo ejecutivo terminado laminado.(CONFIA)	11,478.70
1241 131A0107 0007	Mesa redonda de 1.20 X .73 mts, c/cubierta en aglomerado.(CONFIA)	1,775.60
1241 131A0107 0008	Librero de 1.80 mts Línea Milenium Mca. Gebesa.(CONFIA)	2,000.00
1241 131A0107 0009	3 Librero de 1.45 mts. Línea Milenium Mca. Gebesa.(CONFIA)	5,670.00
1241 131A0107 0010	Credenza Mod: 135 Línea Italia en melamina.(CONFIA)	4,010.05
1241 131A0107 0011	Gaveta multiusos Mod. 302 Línea Italia.(CONFIA)	2,125.20
1241 131A0107 0012	Archivero vertical c/4 gavetas.(CONFIA)	2,794.50
1241 131A0107 0013	Conjunto secretarial de 1.60 Mod. Junior.(CONFIA)	2,875.00
1241 131A0108 0001	01 ARCHIVERO VERTICAL DE 3 GAVETAS	769.88
1241 131A0108 0002	21 ARCHIVERO VERTICAL DE 4 GAVETAS	18,077.43
1241 131A0108 0003	02 CREDENZA	1,334.36
1241 131A0108 0005	05 ESCRITORIO EJECUTIVO	4,850.80
1241 131A0108 0006	ESCRITORIO SECRETARIAL	11,645.70
1241 131A0108 0007	15 ESTANTE	7,697.25
1241 131A0108 0008	09 MESA AUXILIAR	2,632.50
1241 131A0108 0009	02 SILLA FIJA	296.04
1241 131A0108 0010	110 SILLA FIJA APILABLE	10,435.70
1241 131A0108 0011	01 SILLA FIJA PLEGADIZA	109.37
1241 131A0108 0012	03 SILLÓN EJECUTIVO FIJO	1,722.57
1241 131A0108 0013	03 SILLÓN EJECUTIVO GIRATORIO	1,487.10
1241 131A0108 0014	16 SILLÓN SECRETARIAL GIRATORIO	3,403.84
1241 131A0108 0015	22 ESTANTE	11,289.30
1241 131A0108 0016	5101.- 1 ESCRITORIO SECRETARIAL MOD. 1003 MCA. NÁPOLES.	1,132.75
1241 131A0108 0017	5101.- 9 ARCHIVERO METÁLICO C/4 GAVETAS MCA. OFIMAGEN.	13,313.61
1241 131A0108 0018	5101.- 3 BANCA TANDEM DE 5 PLAZAS CONCHA ANATÓMICA.	5,984.97
1241 131A0108 0019	Escritorio Básico Mod.1035.(CONFIA)	2,128.65
1241 131A0108 0020	Librero de plso 1.80 X .80 X .30 Línea Milenium Gebesa.(CONFIA)	2,168.90
1241 131A0108 0021	Anaquelel Metálico tipo esqueleto de 2.20 Cal.14 c/5 entrepaños.(CONFIA)	2,760.00
1241 131A0109 0001	6 LIBREROS VERTICALES P.UNIT \$1432.03 (229)	1,432.01
1241 131A0109 0002	(1)EXPO MESA LING MOSTRADOR C/ESTRUCTURA 4X3 CM. C/GRAFICO. (S.F.S.)	14,671.54
1241 131A0109 0003	(1)EXPO MESA LING MOSTRADOR C/ESTRUCTURA 161X85 CM. C/GRAFICO (S.F.S)	5,565.50
1241 131A0109 0004	(1)FOLLETERO PLEGABLE Z14-3A ACRIL 140X30 CM.(S.F.S.)	5,046.53
1241 131A0109 0005	(1)LIBRERIAS SDK PARA DESARROLLO DE HAMSTER II(S.F.S.)	5,002.00
1241 131A0109 0006	3 Cajas fuertes con tómbola rotary de 35 x 35.(CONFIA)	20,010.00
1241 131A0109 0007	5 Escritorios secretariales metálicos 1.20 x .75 x .75.(CONFIA)	11,615.00

Handwritten signature

Handwritten signature



GOBIERNO CONSTITUCIONAL DEL ESTADO DE CHIAPAS

SECRETARÍA DE ECONOMÍA Y DEL TRABAJO

SISTEMA CONTABLE 2020

RELACIÓN DE BIENES MUEBLES QUE COMPONEN SU PATRIMONIO

Cuenta Pública al 31 de marzo de 2020

Página 6 de 40

Hora: 02:38:28p. m.

Fecha: 27/04/2020

Código	Descripción del Bien	Valor en Libros
1241 131A0109 0008	5 Cajas fuertes con tómbola rotary 35 x 35.(CONFIA)	32,665.75
1241 131A0109 0009	11 Cajas fuertes c/tómbola rotary de 35 x 35.(CONFIA)	71,864.65
1241 131A0109 0010	10 Cajas fuertes con tómbola rotary de 35 x 35.(CONFIA)	65,331.50
1241 131A0109 0011	10 Cajas fuertes con tómbola rotary 35 x 35.(CONFIA)	65,331.50
1241 131A0109 0012	Archivero 4 gavetas.(CONFIA)	4,494.41
1241 131A0109 0013	Archivero 4 gavetas.(CONFIA)	4,494.41
1241 131A0109 0014	Archivero 4 gavetas.(CONFIA)	4,494.41
1241 131A0109 0015	Archivero 4 gavetas.(CONFIA)	4,494.41
1241 131A0109 0016	Archivero 4 gavetas.(CONFIA)	4,494.41
1241 131A0109 0017	Archivero 4 gavetas.(CONFIA)	4,494.41
1241 131A0109 0018	2 Escritorios rectangulares con 2 gavetas caoba Mod. 472.(CONFIA)	3,336.73
1241 131A0109 0019	Archivero 4 gavetas.(CONFIA)	4,494.41
1241 131A0109 0020	Escritorio secretarial 1.20 x .70 x .75 Mod. 474.(CONFIA)	2,653.12
1241 131A0109 0021	5 Cajas fuertes con tónbola rotary de 35 X 35.(CONFIA)	34,028.50
1241 131A0109 0022	5 Cajas fuertes con tónbola rotary de 35 X 35.(CONFIA)	34,028.50
1241 131A0109 0023	2 Centro de Trabajo Ejecutivo Mod Ge-2 de 1.80x2.20x1.82.(CONFIA)	13,759.34
1241 131A0109 0024	8 Escritorio de Melamina Mod. Af-10 c/dos cajones .75x1.60x70.(CONFIA)	18,716.80
1241 131A0109 0025	11 Conjunto modular en "L" Mod. Af-2.(CONFIA)	17,894.64
1241 131A0109 0026	28 Centro Modular 1.60x1.42x.75 Mts Línea Spazio GEBESA.(CONFIA)	64,009.00
1241 131A0109 0027	3 Librero vertical en melamina c/5 niveles de 1.80x.84x.29.(CONFIA)	2,447.20
1241 131A0109 0028	Frigobar de 04 pies Blanco Mod. RM04Y04D MABE.(CONFIA)	3,121.10
1241 131A0109 0029	4 Centro modular de 1.60x1.42x.75 Línea Spazio GEBESA.(CONFIA)	9,780.75
1241 131A0109 0030	21 Archivero metálico c/4cajones Línea Nova GEBESA.(CONFIA)	60,157.65
1241 131A0109 0031	5 Escritorio Melamina Mod. Af-10 c/2 cajones.(CONFIA)	11,698.00
1241 131A0109 0032	8 Caja Fuerte c/tómbola rotary .35x.35.(CONFIA)	54,445.60
1241 131A0110 0004	04 ARCHIVEROS DE 4 CAJONES CON VALOR DE \$ 3,799.00 C/U. (DONADOS POR FIPAAC MEDIANTE CONVENIO Y SI/OFICIO No. SE/FIPAAC/001 Y 0010/13)	15,196.00
1241 131A0110 0005	3 Cofre para empotrar con rotary (cajas fuertes).(CONFIA)	15,480.00
1241 131A0110 0006	5 Escritorios de melamina LM-21 (mercados).(CONFIA)	10,956.20
1241 131A0110 0007	20 Anaqueles metálicos tipo esqueleto 2.20 mts. calibre 14 (mercados).(CONFIA)	74,040.00
1241 131A0110 0008	45 Cajas fuertes con tómbola rotary de .35x.35x.35 mts con dos llaves (mercados).(CONFIA)	155,451.02
1241 131A0111 0001	(1)CENTRO MODULAR PENINSULAR EJECU. 1.60X2, 20X1.82 COLOR CAOBA Y PVC NEGRO (S.F.S.)	17,478.88
1241 131A0111 0002	(1) MESA CONSEJO OVAL BASE RECTANG. 2.40X1.20X.75 CAOBA PVC NEGRO INV.233011000027 (S.F.S.)	6,378.84
1241 131A0111 0003	(1) ESCRITORIO SECRETARIAL MOD. GNA-018 No. INV. 007(S.F.S.)	5,798.84
1241 131A0111 0004	(1) ESCRITORIO SECRETARIAL MOD. GNA-018 No. INV. 008(S.F.S.)	5,798.84
1241 131A0111 0005	(1) ESCRITORIO SECRETARIAL MOD. GNA-018 No. INV. 009. (S.F.S.)	5,798.84
1241 131A0111 0006	(1) ESCRITORIO SECRETARIAL MOD. GNA-018 No. INV. 010 (S.F.S.)	5,798.84
1241 131A0111 0007	(1) ESCRITORIO SECRETARIAL MOD. GNA-018 No. INV. 012 (S.F.S.)	5,798.84
1241 131A0111 0008	(1) ESCRITORIO SECRETARIAL MOD. GNA-018 No. INV. 013 (S.F.S.)	5,798.84
1241 131A0111 0009	(1) ESCRITORIO SECRETARIAL MOD. GNA-018 No. INV. 014 (S.F.S.)	5,798.84

[Handwritten signature]

[Handwritten signature]

[Handwritten mark]



GOBIERNO CONSTITUCIONAL DEL ESTADO DE CHIAPAS

SECRETARÍA DE ECONOMÍA Y DEL TRABAJO

SISTEMA CONTABLE 2020

RELACIÓN DE BIENES MUEBLES QUE COMPONEN SU PATRIMONIO

Cuenta Pública al 31 de marzo de 2020

Página 7 de 40

Hora: 02:38.28p. m.

Fecha: 27/04/2020

Código	Descripción del Bien	Valor en Libros
1241 131A0111 0010	(1) ESCRITORIO SECRETARIAL MOD. GNA-018 No. INV. 015(S.F.S.)	5,798.84
1241 131A0111 0011	(1) ESCRITORIO SECRETARIAL MOD. GNA-018 No. INV. 006(S.F.S.)	5,798.84
1241 131A0111 0012	(1)2110006000055 ESCRITORIO SIN CHERRY TRADICIONAL(S.F.S.)	4,710.42
1241 131A0111 0013	(1)2110006000056 CREDENZA SIN CHERRY TRADICIONAL (S.F.S.)	4,381.02
1241 131A0111 0014	(1)2110006000064 MODULO PARA COMPUTAD BARRINTON (CENTRO DE COMPUTO) (S.F.S.)	4,665.40
1241 131A0111 0015	(1)2110006000080 MODULO PARA COMPUTAD SAUDER CENTRO DE TRABAJO MU (S.F.S.)	2,734.02
1241 131A0111 0016	(1)2150007000005 LIBRERO S/M (S.F.S.)	11,000.00
1241 131A0111 0017	(1)2150007000006 LIBRERO S/M S.F.S.)	12,000.00
1241 131A0111 0018	(1)2150007000007 LIBRERO S/M (S.F.S.)	12,000.00
1241 131A0111 0019	(1)2150007000002 ARCHIVERO S/M (S.F.S.)	3,810.00
1241 131A0111 0020	(1)2150007000003 ARCHIVERO S/M(S.F.S.)	3,810.00
1241 131A0111 0021	(1)2110005000536 ESTANTE S/M (S.F.S.)	2,412.11
1241 131A0111 0022	(1)2110005002100 ESTANTE S/M (S.F.S.)	2,412.11
1241 131A0111 0023	(1)2110005000102 SILLON S/M (S.F.S.)	6,242.20
1241 131A0111 0024	(1)2110005000103 SILLO S/M S.F.S.)	6,242.20
1241 131A0111 0025	(1)2110005000105 ARCHIVERO VERTICAL DE 4 S/M(S.F.S.)	2,615.10
1241 131A0111 0026	(1)2110005001426 MODULO SECRETARIAL S/M MAPLE OFIK (S.F.S.)	2,804.85
1241 131A0111 0027	(1)2110005001442 MODULO SECRETARIAL S/M MAPLE IFIK(S.F.S.)	2,804.85
1241 131A0111 0028	(1)2110005001348 SILLON JECUTIVO GIRATOR S/M(S.F.S)	9,739.35
1241 131A0111 0029	(1)2110005000688 CONJUNTO EJECUTIVO MO S/M (S.F.S)	11,313.15
1241 131A0111 0030	(1)2110005001347 ESTACION DE TRABAJO S/M MAHOGANY (S.F.S.)	11,313.13
1241 131A0111 0031	(1)2110005001405 MODULO OFIK P120 (S.F.S.)	2,804.85
1241 131A0111 0032	(1)2110005001422 MODULO PARA COMPUTAD OFIK P120 (S.F.S.)	2,804.85
1241 131A0111 0033	(1)2110005001441 MODULO PARA COMPUTAD OFIK P120 (S.F.S.)	2,804.85
1241 131A0111 0034	(1)2110005001404 ARCHIVERO DE 3 S/M (S.F.S.)	2,727.80
1241 131A0111 0035	(1)2110005001434 ARCHIVERO VERTICAL DE 3 S/M (S.F.S.)	2,727.80
1241 131A0111 0036	(1)211000500651 ESCRITORIO EJECUTIVO S/M (S.F.S)	11,174.68
1241 131A0111 0037	(1)2110005001360 MESA CIRCULAR S/M (S.F.S.)	6,371.00
1241 131A0111 0038	(1)2110005001425 MODULO SECRETARIAL S/M MAPLE OFIK (S.F.S.)	7,222.92
1241 131A0111 0039	(1)2110005000240 ENGARGOLADORA S/M TWIN BINDER 042114(S.F.S.)	4,587.44
1241 131A0111 0040	(01)REFRIGERADOR MCA ACROZ MOD RM-05 SERIE 3606989 INV.No.2010305000050(S.F.S.)	2,785.30
1241 131A0111 0041	(01)MAQUINA DE ESCRIBIR MCA OLYMPIA CONFORTYPE MD INV.No.2010305000138(S.F.S.)	7,113.66
1241 131A0111 0042	(01)ENGARGOLADORA METALICA EM 32 M PERFEX OFFIBIND SERIE0123662 INV.2010305000048 (S.F.S.)	5,889.85
1241 131A0111 0043	(02)ESCRITORIOS EJEC MODULAR MCA ROAL MOD E-18 DX 2010305000113 ,2010305000119 \$3,736.35 C/U(S.F.S.)	7,472.70
1241 131A0111 0044	(02)CREDENZAS EJEC DE MADERA MCA ROAL MOD C-18 DM (S.F.S.)	4,836.90
1241 131A0111 0045	(02)ESCRITORIOS SECRETARIALES MCA RAL MOD E-12 DM(S.F.S.)	4,719.60
1241 131A0111 0046	(02)LIBREROS VERTICALES P/OFICINA MCA ROAL MOD 116-OFNA 195(S.F.S.)	5,147.40
1241 131A0111 0047	(04)ARCHIVEROS VERTICALES DE 04 GAVETAS T/OFICIO DE MADERA(S.F.S.)	9,401.25

Handwritten signature

Handwritten signature



GOBIERNO CONSTITUCIONAL DEL ESTADO DE CHIAPAS

SECRETARÍA DE ECONOMÍA Y DEL TRABAJO

SISTEMA CONTABLE 2020

RELACIÓN DE BIENES MUEBLES QUE COMPONEN SU PATRIMONIO

Cuenta Pública al 31 de marzo de 2020

Página 8 de 40

Hora: 02:38:28p. m.

Fecha: 27/04/2020

Código	Descripción del Bien	Valor en Libros
1241 131A0111 0048	(01)ESCRITORIO SECRETARIAL MCA ROAL MOD E-18 DM INV.No.2010305000135(S.F.S.)	2,518.50
1241 131A0111 0049	(01)ESCRITORIO SEMI EJEC DE AMDERA MCA ROAL MOD E-16-DM INV.No.2010305000146(S.F.S.)	2,944.00
1241 131A0111 0050	(01)ESCRITORIO SEMI EJEC MADERA 02 PEDESTALES ROBLE MCA ROAL INV.2010305000223(S.F.S.)	3,688.05
1241 131A0111 0051	(03)LIBREROS VERTICALES P/OFICINA DE MADERA COLOR ROBLE MCA ROAL(S.F.S.)	5,796.00
1241 131A0111 0052	(01)ESCRIT.EJEC.MADERA CHAPAS MELAMINA 2 PEDESTALES GAVETA ARCHIV.PAPELERA INV.2010305000270(S.F.S.)	5,157.66
1241 131A0111 0053	(04)ESCRITORIOS MADERA CHAPA MELAMINICA CAJONERA CON CERRADURA GENERAL(S.F.S.)	9,622.05
1241 131A0111 0054	(01)ARCHIVERO MADERA CHAPA MELAMINA COLOR ROBLE 4 GAVETAS OF. CERRADURA GRAL , 2010305000276(S.F.S.)	3,783.41
1241 131A0111 0055	(01)SILLA EJECUTIVA EN PIEL COLO VINO INV.No.2010308000031(S.F.S.)	2,998.99
1241 131A0111 0056	(01)SILLO 03 PLAZAS MOD LUTECIA MCA ALBAR MUEBLES TAPIZ PIEL COLO DOLLAR INTERMEZZO 2010307000023(S.F.S.)	4,757.49
1241 131A0111 0057	(01)SILLON 2 PLAZAS MOD LUTECIA MCA ALBAR MUEB.TPIZADO PIEL COLOR DOLLAR INTERMEZZO 2010307000024(S.F.S.)	3,386.06
1241 131A0111 0058	(01)SOFA UNA PLAZALOVE AKUMAL EN PIEL CHOCOLATE P/OFICINA INV.No.2010307000022(S.F.S.)	8,940.00
1241 131A0111 0059	(01)ESCRITORIO CHERRY TRADICIONAL INV. No.2010307000014(S.F.S.)	4,499.00
1241 131A0111 0060	(01)ARCHIVERO DE 4 GAVETAS METALICO MARCA GEBESA \$2567.00 C/U FAC.464 F(S.F.S.)	5,134.00
1241 131A0111 0061	(01)MESA DE JUNTA OVAL 240 CM CAOBA INV.No.2010308000044(S.F.S.)	4,096.01
1241 131A0111 0062	(1) ESCRITORIO SECRETARIAL MOD. GNA-018 No. INV. 011 (S.F.S.)	5,798.84
1241 131A0111 0063	7 Libreros de Piso con puertas y cerradura mod. LM-46 (Mercados).(CONFIA)	20,963.52
1241 131A0111 0064	2 Caja Fuerte con tómbola Rotary, mod. LCF-3 (Mercados).(CONFIA)	7,176.92
1241 131A0111 0065	1 Sillon ejecutivo Mod. RE-1201 Tierra ONIX Marca Requeiz.(CONFIA)	4,376.00
1241 131A0113 0001	(01)2110005000397 ARCHIVERO VERTICAL DE 4 GAVETAS S/M(S.F.S.)	2,898.00
1241 131A0113 0002	(01)2110005000652 CREDENZA REGENCIA(S.F.S.)	15,927.50
1241 131A0113 0003	(01)2110005000656 MESA PARA COMPUTADORA REGENCIA(S.F.S.)	5,347.50
1241 131A0113 0004	(01)2110005001414 MODULO SECRETARIAL S/M(S.F.S.)	2,804.85
1241 131A0113 0005	(01)2110005002280 PUNTO DE ACCESO PROXIM (S.F.S.)	15,737.75
1241 131A0113 0006	(01)2110005002281 PUNTO DE ACCESO PROXIM(S.F.S.)	15,737.75
1241 131A0113 0007	(01)2110005002282 PUNTO DE ACCESO PROXIM(S.F.S.)	15,737.75
1241 131A0113 0008	(01)2110005002283 PUNTO DE ACCESO PROXIM(S.F.S.)	15,737.75
1241 131A0113 0009	(01)2110005002285 PUNTO DE ACCESO PROXIM(S.F.S.)	15,737.75
1241 131A0113 0010	(01)2110005000358 SILLON EJECUTIVO GIRATORIO S/M(S.F.S.)	3,507.50
1241 131A0113 0011	(01)2110005000635 SILLON EJECUTIVO GIRATORIO S/M(S.F.S.)	6,242.20
1241 131A0113 0012	(01)211000500029 SILLON FIJO PARA VISITA S/M(S.F.S.)	3,335.00
1241 131A0113 0013	(01)2110005000940 SILLON FIJO PARA VISITA S/M(S.F.S.)	3,335.00
1241 131A0113 0014	(01)2110005000963 SILLON PARA VISITA S/M(S.F.S.)	3,335.00
1241 131A0113 0015	(01)2110005000080 SOFA TRES PLAZAS NEGRO(S.F.S.)	4,239.11
1241 131A0113 0016	(01)2110005000376 SOFA TRES PLAZAS S/M(S.F.S.)	4,239.11
1241 131A0113 0017	(01)2110005001050 SWITCHER S/M(S.F.S.)	4,125.00

Handwritten signature

Handwritten signature



GOBIERNO CONSTITUCIONAL DEL ESTADO DE CHIAPAS

SECRETARÍA DE ECONOMÍA Y DEL TRABAJO

SISTEMA CONTABLE 2020

RELACIÓN DE BIENES MUEBLES QUE COMPONEN SU PATRIMONIO

Cuenta Pública al 31 de marzo de 2020

Página 9 de 40

Hora: 02:38:28p. m.

Fecha: 27/04/2020

Código	Descripción del Bien	Valor en Libros
1241 131A0113 0018	(01)CAJA FUERTE DIGITAL CONTRA INCENDIOS 2170009000058 (SEDEPAS) (S.F.S.)	2,645.00
1241 131A0114 0001	1 SILLA EJECUTIVA DE MESH NEGRA F-101-A 01/12/14 PROVEED. CAMELIA 3.8.3 S.A DE C.V.(CONFIA)	2,978.88
1241 131A0114 0002	2 CAJAS FUERTES CON TOMBOLA ROTARY F-101-A 01/12/14 PROVEED. CAMELIA 3.8.3 S.A DE C.V.(CONFIA)	15,894.32
1241 131A0114 0003	6 ANAQUEL METALICO TIPO ESQUELETO PROVEEDOR CAMELIA 3.8.3 S.A DE C.V. FAC-101-A.(CONFIA)	15,033.60
1241 131A0115 0001	SALA MODULAR DE OFICINA A OP355 EJE 2014.(CONFIA)	9,599.00
1241 131A0116 0001	2110115000024 SILLON EJECUTIVO G METAL VINIL MODELO AB-2006 FACTURA 175.(CONFIA)	4,280.40
1241 131A0116 0002	2110115000026 SILLON EJECUTIVO G METAL FIBRA DE VIDRIO MODELO 1460 FACTURA 175.(CONFIA)	2,668.00
1241 131A0116 0003	2110115000025 SILLON EJECUTIVO G METAL VINIL MODELO 1360 FACTURA 175.(CONFIA)	5,452.00
1241 131A0116 0004	2110115000027 SILLON EJECUTIVO G METAL FIBRA DE VIDRIO MODELO 1460 FACTURA 175.(CONFIA)	2,668.00
1241 16000109 0001	(CH 0182) OPERATIVIDAD GESTION COMUNITARIA PERFORADORA/ENCUADERNADORA METALICA BASIC WIRE FACT 6052016709	1,282.42
1241 16000109 0002	(CH 2730) PROYECTO DE INVERSION PRODUCTIVA (OPERATIVIDAD) TRES ESCRITORIOS METALICOS EMPRESARIAL DE 1.20 x .75x.75M, CON UN PEDESTAL DE DOS GAVETAS, EN ACERO DE ALTO CALIBRE, COLOR ARENA, LINEA IRON LP, MARCA OFIMAGEN, FACT. No. 4875.	6,112.33
1241 16000109 0003	(CH 2730) PROYECTO DE INVERSION PRODUCTIVA (OPERATIVIDAD) TRES SILLAS SECRETARIALES MOD. L-125 CB, AJUSTE NEUMATICO, RESPALDO BAJO, BASE CON RODAJAS, COLOR NEGRA, MARCA OFIMAGEN, FACT. No. 4875	2,491.18
1241 16000109 0004	(CH 2730) PROYECTO DE INVERSION PRODUCTIVA (OPERATIVIDAD) DOS GABINETES UNIVERSAL METALICO 2 PUERTAS DE .90 x .45 x 1.80M, ACERO DE ALTO CALIBRE, 4 ENTREPAÑOS INTERIORES MOVILES, COLOR ARENA MARCA OFIMAGEN LINEA IRON LP. FACT. No. 4875	5,970.18
1241 311A0108 0001	1COMPUTADORA PORTATIL MARCA TOSHIBA M700-SP802 INTEL CORE 2D, N° DE SERIE S48033330H, S/FACT.5114	29,580.30
1241 311A0108 0002	34 COMPUTADORA PERSONAL MARCA LENOVO MODELO THINKCENTRE A57, S/F. 8225 A 8227	435,965.00
1241 311A0108 0003	2 COMPUTADORAS PORTATILES MARCA LANIX, MODELO NEURON LX91. S/FACTURAS 5360 A 5362.	28,060.00
1241 311A0108 0004	10 IMPRESORA HP DESKJET 6940, S/FACTURA N°1359	14,950.00
1241 311A0108 0005	4 PUNTOS DE ACCESO 3 COM WIRELESS ACCESS POINT RADIO 11/A/B/G POE 108MBPS 3CRWE776075, S/FACT.1360	13,110.00
1241 311A0108 0006	UN SWITCH DE DATOS 3COM BASELINE SWITCH 2024 3C16471B, S/FACT N ° 1360	1,828.50
1241 311A0108 0007	UN SCANNER HP SCANJET FOTOGRAFICO G3010, S/FACT N° 1361	1,495.00
1241 311A0108 0008	CUATRO IMPRESORAS LASER MARCA SAMSUNG MOD. ML-2571N,S/FACTURA N°5362	11,040.00
1241 311A0108 0009	UN FAX HP OFFICE JET 3680, S/FACTURA N° 408-E-000162919	1,499.00
1241 311A0108 0010	5204.-1 TELEFONO MODELO VT 1922TS15	1,963.20
1241 311A0108 0011	1 IMPRESORA EPSON FX11 SERIE 6211142643	374.75
1241 311A0108 0012	4 IMPRESORAS PANASONIC KX-93200	2,711.12
1241 311A0108 0013	02 REGULADORES SOLA BASIC E-97-E-4288 Y 4147	448.50
1241 311A0108 0014	03 REGULADORES TDEMAX100	123.63

Handwritten signatures and initials:
 A large blue signature is present on the right side of the page.
 The initials "CMB" are written in blue ink near the bottom right.
 Another signature is visible at the very bottom right corner.



GOBIERNO CONSTITUCIONAL DEL ESTADO DE CHIAPAS

SECRETARÍA DE ECONOMÍA Y DEL TRABAJO

SISTEMA CONTABLE 2020

RELACIÓN DE BIENES MUEBLES QUE COMPONEN SU PATRIMONIO

Página 10 de 40

Cuenta Pública al 31 de marzo de 2020

Hora: 02:38:28p. m.

Fecha: 27/04/2020

Código	Descripción del Bien	Valor en Libros
1241 311A0108 0015	2 REGULADORES DE VOLTAJE VICA 34025535 Y 5242025	482.02
1241 311A0108 0016	1 REGULADOR DE VOLTAJE TDE 01603390395	41.21
1241 311A0108 0017	01 CPU COMPAQ DESKPRO 6934DBF0548 S/F	1,889.77
1241 311A0108 0018	01 MONITOR COMPAQ 935BB50JC129 S/F	146.98
1241 311A0108 0019	1 MOUSE COMPAQ MS-34 F13490N5BHA06GM S/F	20.99
1241 311A0108 0020	01 C.P.U ACER POWER EA06A00394 FACT. 0588	8,631.90
1241 311A0108 0021	04 C.P.U, ACER BASIC S/F	8,009.08
1241 311A0108 0022	1 C.P.U. OLIVETTI S/MODELO, S/FACTURA	1.00
1241 311A0108 0023	04 MONITORES ACER MODELO 7134T S/F	622.92
1241 311A0108 0024	02 MONITORES LANIX S/F	234.46
1241 311A0108 0025	02 MONITORES HP S/F	395.46
1241 311A0108 0026	03 MOUSE GENIUS,,EASY LINE Y TRUE BASIX S/F	3.00
1241 311A0108 0027	02 PACTH PANEL S/M SIN FACTURA	730.65
1241 311A0108 0028	1 TECLADO HEWLETT P KB-0316 S/F	56.49
1241 311A0108 0029	02 TECLADO BLUE CODE Y AOPEN S/F	2.00
1241 311A0108 0030	5204.- 1 FAX MCA. BROTHER, MOD. 275 C.	3,859.98
1241 311A0108 0031	5204.-1 fax personal mca. brother, mod. 255/275.	1,437.50
1241 311A0108 0032	5206.- 1 MONITOR (COMPUTADORA ACER VERITON 5500G)	1,276.89
1241 311A0108 0033	5206.-1 NO BRAKE, MODELO MICRO SR INET 500.	1,848.05
1241 311A0108 0034	5206.-1 TECLADO(COMPUTADORA HP EVO D530, MOD. CONVERTIBLE MINITORRE N/P D677#MB)	389.85
1241 311A0108 0035	5206.- 1 TECLADO (COMPUTADORA HP COMPAQ BUSSINES)	307.97
1241 311A0108 0036	5204.- 1 FAX MODELO 275 CORT. AUTOM. 25 MEM	1,604.25
1241 311A0108 0037	5206.- 1 3COM BSELINE SWITCH N/P3c116471	1,879.64
1241 311A0108 0038	5206.-17 MOUSE(COMPUTADORAS MCA. LANIX MODELO TITAN 2700)	3,225.75
1241 311A0108 0039	5206.-17 TECLADOS (COMPUTADORAS MCA. LANIX MODELO TITAN 2700)	6,451.50
1241 311A0108 0040	5206.- 11 MONITORES (COMPUTADORA MCA. LANIX, MARCA TITAN 2700)	14,610.75
1241 311A0108 0041	5206.-18 C.P.U. (COMPUTADORAS MCA.LANIX, MODELO TITAN 2700).	307,395.00
1241 311A0108 0042	5206.- 1 IMPRESORA MCA. LEXMRK, MODELO E323	6,785.00
1241 311A0108 0043	5206.-24 NO BRAKE MCA. SOLA BASIC MODELO MICRO.	37,260.00
1241 311A0108 0044	5206.-1 MOUSE (COMPUTADORAS MCA.LANIX, MODELO TITAN 2700)	198.95
1241 311A0108 0045	5206.-1 MONITOR(COMPUTADORAS MCA. LANIX MODELO TITAN 2700)	1,392.65
1241 311A0108 0046	5206.- 2 MOUSE (COMPUTADORAS MCA. LANIX MODELO TITAN 2700)	386.40
1241 311A0108 0047	5206.- TECLADO (COMPUTADORA MCA. LANIX, MODELO TITAN 2700)	386.40
1241 311A0108 0048	5206.-3 MONITORES (COMPUTADORAS MCA. LANIX, MODELO TITAN 2700)	4,057.20
1241 311A0108 0049	5206.- 1 C.P.U. (COMPUTADORAS MCA. LANIX MODELO TITAN 2700)	17,388.00
1241 311A0108 0050	5206.-1 TECLADO (COMPUTADORA HP COMPAQ BUSSINES DESTOP DC 7100)	370.94
1241 311A0108 0051	5206.-11 MOUSE (CONVERTIBLE MINITORRE N°DE PARTE PU699AV)	1,992.32
1241 311A0108 0052	5206.-12 TECLADOS (CONVERTIBLE MINITORRE N° DE PARTE PU699AV)	4,346.88
1241 311A0108 0053	5206.-13 MONITORES(CONVERTIBLE MINITORRE N°DE PARTE PU699AV).	16,482.31
1241 311A0108 0054	5206.- 13 CPU (CONVERTIBLE MINITORRE N°DE PARTE PU699AV)	211,916.25
1241 311A0108 0055	5206.- 4 IMPRESORAS HEWLETT PACKARD LASER 1320N (Q5928A)	28,152.00



GOBIERNO CONSTITUCIONAL DEL ESTADO DE CHIAPAS
SECRETARÍA DE ECONOMÍA Y DEL TRABAJO

SISTEMA CONTABLE 2020

RELACIÓN DE BIENES MUEBLES QUE COMPONEN SU PATRIMONIO

Cuenta Pública al 31 de marzo de 2020

Página 11 de 40

Hora: 02:38:28p. m.

Fecha: 27/04/2020

Código	Descripción del Bien	Valor en Libros
1241 311A0108 0056	5206.- 16 IMPRESORAS EPSON LQ-2090	114,448.00
1241 311A0108 0057	5206.- 1 SERVIDOR HP PROLIANT DL585 (380124-0019 PARA MONTAR EN RAK	207,138.00
1241 311A0108 0058	5206.- 9 MONITORES DE PANTALLA CRISTAL LIQ. P/COMP. MCA HP LI506 MOD.PX848AA.	35,707.50
1241 311A0108 0059	5206.-1 IMPRESORA LASER 2330 DN. MCA. DELL	6,095.00
1241 311A0109 0002	UNA IMPRESORA LASER SAMSUNG ML-2571N, S/FACTURA N°218	3,593.75
1241 311A0109 0003	UN MONITOR SAMSUNG MOD. 663NW LCD, S/FACTURA N°218	2,875.00
1241 311A0109 0006	DOS ACCESS POINT 3COM (3CRWE776075), LINEA 7760 PoE, 54 MBPS, FRECUENCIA 2.4GHZ, S/FACT.0017	6,999.98
1241 311A0109 0007	UNA PZA. DE ETHERNET SWITCH DE 24 PUERTOS MCA CNET MODELO CSH-2400, S/FACT.2550	1,219.00
1241 311A0109 0008	UNA PZA. COMPUTO SWITCH 24 PUERTOS 10/1652.17 PVP M/STEREN, S/FACTURA. 0559.	2,415.00
1241 311A0111 0001	13 COMPUTADORAS DELL MODELO OPTIPLEX 790	371,514.36
1241 311A0111 0002	SWICH 3 COMBASELINE 24 PUERTOS V1405-24RP (PJD986-61002) FACT.4139	2,552.00
1241 311A0113 0002	12 COMPUTADORAS DE ESCRITORIO BASICAS HP PRO 600 SFFC13 A \$12,296.00 = \$147,552.00. FACT. B47.	1,844.40
1241 311A0113 0003	4 IMPRESORAS EPSON FX-890 MATRIS A \$5,568.00 = \$22,272.00, FACT. B-47	16,704.00
1241 311A0113 0004	01 IMPRESORA MULTIFUNCIONAL LASER HP MACROMATICA, FACT. B-47,	8,118.84
1241 311A0113 0005	1 IMPRESORA MULTIFUNCIONAL LASER COLOR MFC9970CDW, FACT. No. B-44.	8,748.00
1241 311A0113 0006	5 PIEZAS COMPUTADORA PORTATIL MARCA DELL MODELO LATITUDE E5430 A \$14,730.84 = \$73,654.20, FACT. No. 3489.	73,654.20
1241 311A0113 0007	12 COMPUTADORAS DE ESCRITORIO MARCA DELL MODELO OPTIPLEX 7010 SFF A \$12,019.92 = \$144,239.04, FACT. No. 3341.	144,239.04
1241 311A0113 0008	01 IMPRESORA LASER COLOR MARCA XEROX MODELO PHASER 6500N, FACT. No. 3341.	6,485.56
1241 311A0113 0009	02 PIEZAS DE IMPRESORA LASER MONOCROMATICA MARCA XEROX MODELO PHASER 3250DN A \$4,327.96= \$8,655.92, FACT. No. 3341.	8,655.92
1241 311A0114 0002	5 COMPUTADORAS PORTATILES DELL PROCESADOR INTEL CORE I5-4200 4GB FACT 6951 P/U \$12,493.20 = 62,466.00	13,848.08
1241 311A0114 0003	2 VIDEOPROYECTORES OPTOMA MODELO X316 FACT 6951 P/U \$ 6,924.04 = \$13,848.08	62,466.00
1241 311A0114 0004	17 COMPUTADORAS DE ESCRITORIO LENOVO M83 SFF FACTURA A1455 P/U \$12,017.60 = 204,299.20	204,299.20
1241 311A0114 0005	01 IMPRESORA DE INYECCION DE TINTA PORTATIL HP OFFICE JET 100 ALPHA SEGUN FACT. No. B76.	4,446.00
1241 311A0115 0002	02 LENOVO COMPUTADORA DE ESCRITORIO TRR H30-50	36,885.68
1241 311A0115 0003	01 HP IMPRESORA MULTIFUNCION COLOR LASERJET PRO M476NW MFP	12,000.20
1241 311A0115 0004	01 BENQ VIDEO PROYECTOR MX522P	8,491.20
1241 33000207 0001	Laptop HP Pavilion Modelo DV2425 S-CE-7343QBC (FOFESSA)	1,530.00
1241 33000207 0002	Laptop HP Pavilion Modelo DV6000Serie CNF3435WY (FOFESSA)	1,167.18
1241 33000208 0001	REGULADOR NO-BREAK TRIPPLITE SMART 1500LCD S-963BYOSM67881053 (FOFOE)	3,680.00
1241 33000208 0002	SWITCH GIGABIT 48 PUERTOS S-ROOG901734 (FOFOE)	14,490.00
1241 33000208 0003	(1) NOBREAK SU1500TX12U UPS INT EN LINEA ONDA SENOIDAL USB (FOFOE)	12,638.50
1241 33000209 0001	Equipo de Computo (S.F.S.)	208,725.36

Handwritten signature

Handwritten mark



GOBIERNO CONSTITUCIONAL DEL ESTADO DE CHIAPAS
SECRETARÍA DE ECONOMÍA Y DEL TRABAJO

SISTEMA CONTABLE 2020

RELACIÓN DE BIENES MUEBLES QUE COMPONEN SU PATRIMONIO

Cuenta Pública al 31 de marzo de 2020

Página 12 de 40

Hora: 02:38:28p. m.

Fecha: 27/04/2020

Código	Descripción del Bien	Valor en Libros
1241 33000213 0001	Computadora AMD APU A6 X4 2.7 GHZ/4GB/DVD+RW/LM6-1/MON 18.5"/WIFI (FOFESSA)	718.00
1241 33000213 0002	Computadora AMD APU A6 X 4 2.7 GHZ/4GB/DVD+RW/LM6-1/MON 18.5"/WIFI (FOFESSA)	718.00
1241 33000213 0003	PC APU A4 X2 2.5 GHZ/4GB/500GB/DVDRW/WIFI/MON LED (FOFESSA)	718.00
1241 331A0100 0001	29 SILLONES EJECUTIVOS	1,667.50
1241 331A0100 0002	15 COMPUTADORAS PARA TERMINAL COMPAQ	1,390.81
1241 331A0101 0001	SILLA SECRETARIAL	860.09
1241 331A0101 0002	18 SILLONES SEMIEJECUTIVOS	954.50
1241 331A0101 0003	2 SERVIDORES	10,179.23
1241 331A0101 0004	COMPUTADORA COMPAQ MOD DESPRO F-3786-3787 (A)	189.03
1241 331A0101 0005	21 EXTINTORES DE 2.3 KG	1,094.80
1241 331A0101 0006	3 ESCRITORIOS PENINSULAR DE 32 MM FACT 1885	5,066.93
1241 331A0101 0007	1 ESCRITORIO PENIS TIPO BALA 75X1.68X.87	3,583.16
1241 331A0101 0008	1 ESCRITORIO EJECUTIVO DE MADERA 4 GAVETAS	2,555.43
1241 331A0101 0009	21 ESCRITORIOS SECRETARIAL METALICO DE .75X1.20X.75	12,904.25
1241 331A0101 0010	3 ESCRITORIOS SECRETARIALES DE .72X1.52X.76	6,885.48
1241 331A0101 0011	1 MODULO OPERATIVO .75X.50X1.20 MTS OFIK	2,494.89
1241 331A0101 0012	8 SILLONES EJECUTIVOS RESPALDO ALTO BRAZO	1,120.10
1241 331A0101 0013	34 SILLONES SEMIEJECUTIVOS RESPALDO BAJO	3,208.50
1241 331A0101 0014	49 SILLONES SECRETARIALES CONTACTO PERMANENTE	325.45
1241 331A0101 0015	140 SILLONES SECRETARIALES CON PISTON NEUMATICO	4,230.85
1241 331A0101 0016	107 SILLAS DE VISITA TIPO PLANO 1 CALIBRE	727.95
1241 331A0101 0017	19 SILLAS APILABLES MULTIUSO	485.30
1241 331A0101 0018	2 LIBREROS DE 4 ENTREPAÑOS 30X85X1.90 MTS	1,233.52
1241 331A0101 0019	CREDENZAS 075X.50X1.80 (+/-3MM ESPESOR)	3,620.67
1241 331A0101 0020	10 ARCHIVEROS 2 GAVETAS T/0 VER 61X44X61 CM	1,573.68
1241 331A0101 0021	1 ESCRITORIO PEM 74 CM X 120CMX60 CM C/C	3,086.84
1241 331A0101 0022	5 MODULOS OPER 75CMX150CMX80CM FACT 25856	4,016.95
1241 331A0101 0023	1 MESA DE 2 MTRS COFOCE	9,700.00
1241 331A0101 0024	63 COMPUTADORAS MARCA COMPAQ M-EVO D500 F-0691 MEMORIA 256MB	54,641.44
1241 331A0101 0025	7 IMPRESORAS LASER HEWLETT PACKARD F-0156B	6,546.95
1241 331A0102 0001	142 COMPUTADORAS	22,973.66
1241 331A0102 0002	6 ARCHIVEROS DE 6 GAVETAS EN MADERA COMPRIMIDA COFOCE	1,490.50
1241 331A0103 0001	14 ESCRITORIOS	1,804.58
1241 331A0103 0002	18 SILLONES SEMIEJECUTIVOS NEGROS	2,176.83
1241 331A0103 0003	16 COMPUTADORAS	41,519.33
1241 331A0103 0004	19 NOTEBOOK HEWLETT	32,896.90
1241 331A0103 0005	187 C.P.U.	83,593.87
1241 331A0103 0006	73 NO BREAK CON REGULADOR INTEGRADO MARCA SOLA BASIC MOD MICRO SR INET 500 F-A030889	4,186.00
1241 331A0103 0007	76 COMPUTADORAS HEWLETT PACKARD-COMPAQ EVO D510CMT GACTS 1738-1742	135,406.45
1241 331A0103 0008	6 ENFRIADORES Y CALENTADORES DE AGUA	4,266.50



GOBIERNO CONSTITUCIONAL DEL ESTADO DE CHIAPAS

SECRETARÍA DE ECONOMÍA Y DEL TRABAJO

SISTEMA CONTABLE 2020

RELACIÓN DE BIENES MUEBLES QUE COMPONEN SU PATRIMONIO

Cuenta Pública al 31 de marzo de 2020

Página 13 de 40

Hora: 02:38:28p. m.

Fecha: 27/04/2020

Código	Descripción del Bien	Valor en Libros
1241 331A0104 0001	1 SILLON EJECUTIVO C/CAB ALTO INSTENSITI	2,862.05
1241 331A0104 0002	58 NO BREAK MODELO MICRO SR INET 500	4,433.25
1241 331A0104 0003	115 COMPUTADORAS HP COMPAQ BUSINESS DESKTOP DC7100CMT	128,342.76
1241 331A0105 0001	87 ESCRITORIOS METALICOS SECRETARIALES CON DOS GAVETAS	1,271.04
1241 331A0105 0002	5 MESAS DE TRABAJO EN MELANINA	2,965.79
1241 331A0105 0003	22 SILLONES EJECUTIVOS MODE JR ERGONOMICOS	1,109.75
1241 331A0105 0004	43 NO BREAK MOD OMNISMART 500	10,373.00
1241 331A0105 0005	8 SANNER MOD SCANJET 4070 PHOTOSMART	2,129.80
1241 331A0105 0006	5 IMPRESORAS PORTATILES MOD DESKJET 450 CB1	8,197.20
1241 331A0105 0007	51 COMPUTADORAS MOD BUSINES DESKTOP DC7100	165,829.91
1241 331A0105 0008	CUENTA NO ENCONTRADA	32,524.30
1241 331A0105 0009	2 SERVIDOR HP PROLIANT ML 370 G4 N/P 374489-0001	1,011.89
1241 331A0105 0010	6 COMPUTADORAS MOD DC7600 BUSINESS	35,844.92
1241 331A0105 0011	FRIGOBAR DE 4 PIES MOD RM-04 MARCA MABE	2,768.00
1241 331A0105 0012	25 CALCULADORAS ELECTRICAS MARCA OLYMPIA MOD CPD-5912	2,067.70
1241 331A0105 0013	1 GUILLOTINA C/DISCO FACT 60N02639	504.74
1241 331A0105 0014	10 ARCHIVEROS 4 GAVETAS METALICOS RAP FACT 38608	16,863.49
1241 331A0105 0015	14 COMPUTADORAS MARCA ACER VERITON 6800 P/U \$21265 FACT 1614 (A)	211,899.00
1241 331A0105 0016	30 ADAPTADORES PARA TARJETA INALAMBRICA (PASIVO) (A)	10,292.50
1241 331A0106 0001	57 MONITOR DE 17" MOD S7540 MARCA HP	4,140.00
1241 331A0107 0001	35 SILLAS DE VISITA	4,641.60
1241 331A0107 0002	24 SILLAS SECRETARIALES CON RODAJA	889.52
1241 331A0107 0003	1 MODULO OPERATIVO PANAL MOD 1 FACT 8258 Y 8259	5,675.53
1241 331A0107 0004	1 PERFORADORA/ENCUADERNADORA DUAL TEWIN BIN FACTURA 6052002604	6,289.01
1241 331A0107 0005	1 FRIGOBAR MARCA MABE FACT 6052007562	2,105.04
1241 331A0107 0008	Impresora HP Modelo Deskjet 6980-MY7319R0ZX.(CONFIA)	2,162.00
1241 331A0107 0009	11 Computadoras marca Verition 6900PRO.(CONFIA)	156,225.18
1241 331A0107 0010	4 Punto de Acceso Mod. 3COM código 3CRWE876075.(CONFIA)	11,404.50
1241 331A0107 0011	2 Computadoras HP Mod. DC5700 MT (Inv).(CONFIA)	18,441.54
1241 331A0107 0012	Impresora HP Laserjet 3600N S-Q5987A (Inv).(CONFIA)	7,406.00
1241 331A0107 0013	3 Computadoras portátiles Lenovo Thinkpad R61 (Inv).(CONFIA)	24,150.00
1241 331A0107 0014	Computadora personal Lenovo Mod. Thinkcentre (Inv).(CONFIA)	17,940.00
1241 331A0107 0015	Unidad de respaldo Tripp Lite mod. Omnismart (Inv).(CONFIA)	2,242.50
1241 331A0107 0016	3 Computadoras marca Lenovo mod. Thinkcentre A55.(CONFIA)	30,764.80
1241 331A0107 0017	3 Unidades de respaldo de energia marca Tripp Lite Omnismart 500.(CONFIA)	4,600.00
1241 331A0107 0018	Impresora Office Jet mod. L7680 S-MY75T5531Q.(CONFIA)	4,669.00
1241 331A0107 0019	2170507000032 MONITOR MODELO AL1717B F-0382.(CONFIA)	1,203.44
1241 331A0107 0020	2170507000040 MONITOR MODELO AL1717B F-0382.(CONFIA)	746.98
1241 331A0107 0021	2170507000044 MONITOR MODELO AL1717B F-0382.(CONFIA)	859.60
1241 331A0107 0022	2170507000048 MONITOR MODELO AL1717B F-0382.(CONFIA)	1,203.44
1241 331A0107 0023	2170507000052 MONITOR MODELO AL1717B F-0382.(CONFIA)	1,203.44



GOBIERNO CONSTITUCIONAL DEL ESTADO DE CHIAPAS

SECRETARÍA DE ECONOMÍA Y DEL TRABAJO

SISTEMA CONTABLE 2020

RELACIÓN DE BIENES MUEBLES QUE COMPONEN SU PATRIMONIO

Página 14 de 40

Cuenta Pública al 31 de marzo de 2020

Hora: 02:38:28p. m.

Fecha: 27/04/2020

Código	Descripción del Bien	Valor en Libros
1241 331A0107 0024	2170507000060 MONITOR MODELO AL1717B F-0382.(CONFIA)	1,203.44
1241 331A0107 0025	2170507000064 MONITOR MODELO AL1717B F-0382.(CONFIA)	1,199.16
1241 331A0108 0001	89 MESAS RECTANGULARES CON 2 GAVETAS (UNA ARCHIVADORA Y UNA PAPELERA) MODELO AF-10 FACT 3835	9,183.90
1241 331A0108 0003	626 DILLAS APILABLES MODELO SI-73 4 PATAS ACERO TUBULAR FACT 3836	13,196.25
1241 331A0108 0004	4 ESCRITORIOS EJECUTIVO MODELO IG-4 DE 1.60X.70X.75 MTS FACT 3840	2,777.25
1241 331A0108 0005	96 MESAS DE TRABAJO RECTANGULARES MODELO GE-14 DE 1.20X.60X.75 MTS FACT 3840	2,929.05
1241 331A0108 0007	118 COMPUTADORAS DE ESCRITORIO PERITON M460 MARCA ACER FACTURAS 2905 A 2911	57,244.33
1241 331A0108 0008	120 NO BREAK MARCA SOLA BASIC MODELO MICRO SR INET 500 FACTURAS 5000 Y 5001	7,406.00
1241 331A0108 0009	INVENTARIO 2170508000009 Tarjeta de Red Aluminio F-8224 \$1897.50. (CONFIA)	1,897.50
1241 331A0109 0001	11 COMPUTADORAS PERS. MOD. DC7900 BUSSINES MCA.HP FACT.12962 \$ 14,935.05 C/U	134,415.45
1241 331A0109 0002	1 VERITON 7200 PIV A 1.7 GHZ 40GB 128MB SV720 72HSDEN2100T0V8AK00	19,250.00
1241 331A0109 0003	12 COMPUTADORAS PERSONALES MARCA DELL MOD. OPTIPLEX GX620 TIPO DESKTOP (229)	255,300.00
1241 331A0109 0004	1 IMPRESORA LASER MODELO LASERJET 2420 N(229)	14,523.99
1241 331A0109 0005	6 IMPRESORA LASER MODELO LASERJET 1320 N/P Q5927A (229)	25,058.20
1241 331A0109 0006	6 IMPRESORA LASER MODELO LASERJET 1320N N/P Q5928A (229)	1,113.63
1241 331A0109 0007	2 IMPRESORAS MARCA KYOCERA MODELO FS-1020D (229)	11,155.00
1241 331A0109 0008	6 IMPRESORAS LASER MODELO LASERJET 1320N N/P Q5928A (229)	5,568.13
1241 331A0109 0009	10 TRIPP LITE OMNISMART 500 (NO BREAK CON REGULADOR INTEGRADO (229)	18,630.00
1241 331A0109 0010	1 SERVIDOR DE ARCHIVOS MARCA IBM MODELO XSERIES 206 (229)	68,770.00
1241 331A0109 0011	10 COMPUTADORAS DELL OPTIPLX 745DT FACT.933 (229)	125,580.00
1241 331A0109 0012	1 SERVIDOR DELL POWEREDGE 2900 FACT 933 (229)	60,662.50
1241 331A0109 0013	3 IMPRESORAS LASER DELL 5210N FACT 933 (229)	31,533.00
1241 331A0109 0014	1 IMPRESORA EPSON TM-U950 FACT.933 (229)	7,590.00
1241 331A0109 0015	7 NO BREAK MICRO SRINET 500	2,645.00
1241 331A0109 0016	(1)COMPUTADORA LAPTOP HP COMPAQ2230S SERIECNU93046QX(S.F.S.)	17,350.00
1241 331A0109 0017	(1)COMPUTADORA LAPTOP HP COMPAQ2230S SERIE CNU930477GW(S.F.S.)	17,350.00
1241 331A0109 0018	(1)COMPUTAD.PERSONAL MOD.6000 CPUMXJ94900VJ MONITORCNC936SQGW,TECLADOGAXY36N,MOUSE DY4J7F(S.F.S.)	12,201.50
1241 331A0109 0019	(1)COMPUTAD.PERSONAL MOD.6000 CPUMXJ94900VH,MONITORCNC936SQGK,TECLADO GAXY36M,MOUSE DY4J7J(S.F.S.)	12,201.50
1241 331A0109 0020	(1)COMPUTAD.PERSONAL MOD.6000 CPUMXJ94900WL,MONITORCNC936SQGR,TECLADO GAXY366,MOUSEDY4J70(S.F.S.)	12,201.50
1241 331A0109 0021	(1)COMPUTAD.PERSONAL MOD.6000 CPUMXJ94900WN,MONITORCNC936SQFV,TECLADO GAXY2ZM,MOUSE DY4JM(S.F.S.)	12,201.50
1241 331A0109 0022	(1)COMPUTAD.PERSONAL MOD.6000 CPUMXJ94900VX,MONITORCNC936SQHZ,TECLADOGAXY372, MOUSE DY4J7G(S.F.S.)	12,201.50

Handwritten signature

Handwritten signature



GOBIERNO CONSTITUCIONAL DEL ESTADO DE CHIAPAS

SECRETARÍA DE ECONOMÍA Y DEL TRABAJO

SISTEMA CONTABLE 2020

RELACIÓN DE BIENES MUEBLES QUE COMPONEN SU PATRIMONIO

Página 15 de 40

Cuenta Pública al 31 de marzo de 2020

Hora: 02:38:28p. m.

Fecha: 27/04/2020

Código	Descripción del Bien	Valor en Libros
1241 331A0109 0023	(1)COMPUTAD.PERSONAL MOD.6000 CPUMXJ94900VL, MONITORCNC936SQHY,TECLADOGAXY314,MOUSE DY4J5J(S.F.S)	12,201.50
1241 331A0109 0024	(1)COMPUTAD.PERSONAL MOD.6000 CPUMXJ94900VR,MONITORCNC936SQHV,TECLADOGAXY1G8,MOUSE DY4J6S(S.F.S.)	11,957.47
1241 331A0109 0025	(1)COMPUTAD.PERSONAL MOD.6000 CPUMXJ94900VZ,MONITORCNC936SP20,TECLADOGAXY328,MOUSE DY4J6T(S.F.S.)	12,201.50
1241 331A0109 0026	(1)COMPUTAD.PERSONAL MOD.6000 CPUMXJ94900W7, MONITORCNC936SQJ0,TECLADOGAXY365,MOUSE DY4J51(S.F.S.)	12,201.50
1241 331A0109 0027	(1)COMPUTAD.PERSONAL MOD.6000 CPUMXJ94900WC, MONITORCNC936SQJM,TECLADOGAXY32B,MOUSE DY4J6U(S.F.S.)	12,201.50
1241 331A0109 0028	(1)COMPUTAD.PERSONAL MOD.6000 CPUMXJ94900W1, MONITORCNC936SQGY, TECLADOGAXY371, MOUSE DY4J6J(S.F.S.)	12,079.48
1241 331A0109 0029	(1)COMPUTAD.PERSONAL MOD.6000CPUMXJ94900VK, MONITORCNC936SPN3, TECLADOGAXY326, MOUSE DY4J7K(S.F.S.)	12,201.50
1241 331A0109 0030	(1)COMPUTAD.PERSONAL MOD.6000 CPUMXJ94900WP, MONITORCNC936SQFT, TECLADOGAXY1UR, MOUSE DY4J78(S.F.S.)	12,201.50
1241 331A0109 0031	(1)COMPUTAD.PERSONAL MOD.6000 CPUMXJ94900VP,MONITORCNC936SQGV, TECLADOGAXY30K, MOUSE DY4J7C(S.F.S.)	12,201.50
1241 331A0109 0032	(1)COMPUTAD.PERSONAL MOD.6000 CPUMXJ94900W8, MONITORCNC936SQG3,TECLADOGAXY364,MOUSE DY4J6Q(S.F.S.)	12,201.50
1241 331A0109 0033	(1)COMPUTAD.PERSONAL MOD.6000 CPUMXJ94900WF,MONITORCNC936SQJK,TECLADOGAXY325,MOUSEDY4J7 1(S.F.S.)	12,201.50
1241 331A0109 0034	(1)COMPUTAD.PERSONAL MOD.6000 CPUMX94900W3, MONITORCNC936SQ93, TECLADOGAXY363, MOUSE DY4J73(S.F.S.)	12,201.50
1241 331A0109 0035	(1)COMP.PERS MOD.6000 CPUMXJ94900VT, MONITCNC936SQHX, TEC.GAXY31A2330009000182 \$244.03, MOUSE DY4J6X(S.F.S.)	11,957.47
1241 331A0109 0036	(1)COMPUTAD.PERSONAL MOD.6000 CPUMXJ94900VW, MONITORCNC936SQFP, TECLADOVBY4DOV,MOUSE DY4J6N(S.F.S.)	12,201.50
1241 331A0109 0037	(1)COMPUTAD.PESONAL MOD.6000 CPUMXJ94900VY,MONITORCNC936SQGZ, TECLADOGAXY327,MOUSE DY4J7M(S.F.S.)	12,201.50
1241 331A0109 0038	(1)COMPUTAD.PERSONAL MOD.6000 CPUMXJ94900W0, MONITORCNC936SQ8J, TECLADOGAXY313,MOUSE DY4J6M(S.F.S.)	12,201.50
1241 331A0109 0039	(1)COMPUTAD.PERSONAL MOD.6000 CPUMXJ94900WR, MONITORCNC936SQFQ, TECLADOGAXY1UK, MOUSE DY4J77(S.F.S.)	12,201.50
1241 331A0109 0040	(1)COMPUTAD.PERSONAL MOD.6000 CPUMXJ94900WS, MONITORCNC936SPN2, TECLADOGAXY32E, MOUSE DY4J6L(S.F.S.)	12,201.50
1241 331A0109 0041	(1)COMPUTAD.PERSONAL MOD.6000 CPUMXJ94900VM, MONITORCNC936SPN1, TECLADOGAXY1UN, MOUSE DY4J6V (S.F.S.)	11,957.47
1241 331A0109 0042	(1)COMPUTAD.PERSONAL MOD.6000 CPUMXJ94900WM, MONITORCNC936SQG6, TECLADOGAXY13W,MOUSE DY4J74 (S.F.S.)	12,201.50
1241 331A0109 0043	(1)COMPUTAD.PERSONAL MOD.6000 CPUMXJ94900WB, MONITORCNC936SN8T, TECLADOGAXY30C, MOUSE DY4J7B (S.F.S.)	12,201.50
1241 331A0109 0044	(1)COMPUTAD.PERSONAL MOD.6000 CPUMXJ94900WK,MONITORCNC936SQFS, TECLADOGAXY36V, MOUSE DY4J7A(S.F.S.)	12,201.50
1241 331A0109 0045	(1)COMPUTAD.PERSONAL MOD.6000 CPUMXJ94900WG, MONITORCNC936SQGL, TECLADOGAXY0D9, MOUSE DY4J5H (S.F.S.)	12,201.50
1241 331A0109 0046	(1)COMPUTAD.PERSONAL MOD.6000 CPUMXJ94900WH, MONITORCNC936SNC1,TERCLADOGAXY31J,MOUSE DY4J6W (S.F.S.)	12,201.50

Handwritten signature and initials



GOBIERNO CONSTITUCIONAL DEL ESTADO DE CHIAPAS

SECRETARÍA DE ECONOMÍA Y DEL TRABAJO

SISTEMA CONTABLE 2020

RELACIÓN DE BIENES MUEBLES QUE COMPONEN SU PATRIMONIO

Página 16 de 40

Cuenta Pública al 31 de marzo de 2020

Hora: 02:38:28p. m.

Fecha: 27/04/2020

Código	Descripción del Bien	Valor en Libros
1241 331A0109 0047	(1)COMPUTAD.PERSONAL MOD.6000 CPUMXJ94900WD, MONITORCNC936SQJ1, TECLADOGAXY1R8, MOUSE DY4J6Y (S.F.S.)	12,201.50
1241 331A0109 0048	(1)COMPUTAD.PERSONAL MOD.6000 CPUMXJ94900WQ, MONITORCNC936SQGD, TECLADOVB4D6Z, MOUSE DY4J6O (S.F.S.)	12,201.50
1241 331A0109 0049	(1)COMPUTAD.PERSONAL MOD.6000 CPUMXJ94900W2, MONITORCNC936SQFF, TECLADOGAXY360, MOUSE DY4J6Z (S.F.S.)	12,201.50
1241 331A0109 0050	(1)COMPUTAD.PERSONAL MOD.6000 CPUMXJ94900WJ, MONITORCNC936SQFR, TECLADOGAXY36W, MOUSE DY4J79 (S.F.S.)	12,201.50
1241 331A0109 0051	(1)COMPUTAD.PERSONAL MOD.6000 CPUMXJ94900W9, MONITOR CNC936SQ91, TECLADOGAXY30D, MOUSE DY4J7L (S.F.S.)	12,201.50
1241 331A0109 0052	(1)COMPUTAD.PERSONAL MOD.6000 CPUMXJ94900VV, MONITORCNC936SQGG, TECLADOGAXY319, MOUSE DY4J5D (S.F.S.)	12,201.50
1241 331A0109 0053	(1)COMPUTAD.PERSONAL MOD.6000 CPUMXJ94900VN, MONITORCNC936SQ2K, TECLADOGAXY324, MOUSE DY4J6K (S.F.S.)	12,201.50
1241 331A0109 0054	(1)COMPUTAD.PERSONAL MOD.6000 CPUMXJ94900W4, MONITORCNC936SQ7Q, TECLADOGAXY368, MOUSE DY4J6P (S.F.S.)	12,201.50
1241 331A0109 0055	(1)COMPUTAD.PERSONAL MOD.6000 CPUMXJ94900W6, MONITORCNC936SPN0, TECLADOGAXY374, MOUSE DY4J76 (S.F.S.)	12,201.50
1241 331A0109 0056	(1)COMPUTAD.PERSONAL MOD.6000 CPUMXJ94900VQ, MONITORCNC936SPPX, TECLADOGAXY1QY, MOUSE DY4J5E (S.F.S.)	12,201.50
1241 331A0109 0057	(1)COMPUTAD.PESONAL MOD.6000 CPUMXJ94900W5, MONITORCNC936SQGX, TECLADOGAXY373, MOUSE DY4J75 (S.F.S.)	12,201.50
1241 331A0109 0058	(1)COMPUTAD.PERSONAL MOD.6000 CPUMXJ94900VS, MONITORCNC936SQ92, TECLADOGAXY1GB, MOUSE DY4J5C (S.F.S.)	12,201.50
1241 331A0109 0059	(1)COMPUTADORA PORTATIL MOD.6530B NOTEBOOK SERIE CNU9476Y5P (S.F.S.)	16,902.70
1241 331A0109 0060	(1)COMUTADORA PORTATIL ,OD.6530B NOTEBOOK SERIE CNU9476ZQP (S.F.S.)	16,902.70
1241 331A0109 0061	(1)COMPUTADORA PORTATIL MOD.6530B NOTEBOOK SERIE CNU9476ZT4 (S.F.S.)	16,902.70
1241 331A0109 0062	(1)COMPUTADORA PORTATIL MOD.6530B NOTEBOOK SERIE CNU9476ZH2 (S.F.S.)	16,902.70
1241 331A0109 0063	(1)COMPUTADORA PORTATIL MOD.6530B NOTEBOOK SERIE CNU9476WV6 (S.F.S.)	16,902.70
1241 331A0109 0064	(1)COMPUTADORA PORTATIL MOD.6530B NOTEBOOK SERIE CNU9476ZX0 (S.F.S.)	16,902.70
1241 331A0109 0065	(1)COMPUTADORA PORTATIL MOD.6530B NOTEBOOK SERIE CNU9476YJL (S.F.S.)	16,902.70
1241 331A0109 0066	(1)COMPUTADORA PORTATIL MOD.6530B NOTEBOOK SERIE CNU9476YZG (S.F.S.)	16,902.70
1241 331A0109 0067	(1)COMPUTADORA PORTATIL MOD. 6530B NOTEBOOK SERIE CNU9477165 (S.F.S.)	16,902.70
1241 331A0109 0068	(1)COMPUTADORA PORTATIL MOD. 6530B NOTEBOOK SERIE CNU9476ZHD (S.F.S.)	16,902.70
1241 331A0109 0069	(1)COMPUTADORA PORTATIL MOD. 6530B NOTEBOOK SERIE CNU9476YGS (S.F.S.)	16,902.70
1241 331A0109 0070	(19)COMPUTADORA PORTATIL MOD. 6530B NOTEBOOK SERIE CNU9476Z48 (S.F.S.)	16,902.70
1241 331A0109 0071	(1)COMPUTADORA PORTATIL MOD. 6530B NOTEBOOK SERIE CNU9476XYL (S.F.S.)	16,902.70
1241 331A0109 0072	(1)COMPUTADORA PORTATIL MOD.6530B NOTEBOOK SERIE CNU947709Y (S.F.S.)	16,902.70
1241 331A0109 0073	(1)COMPUTADORA PORTATIL MOD. 6530B NOTEBOOK SERIE CNU9476YCV (S.F.S.)	16,902.70

Handwritten signature and initials



GOBIERNO CONSTITUCIONAL DEL ESTADO DE CHIAPAS

SECRETARÍA DE ECONOMÍA Y DEL TRABAJO

SISTEMA CONTABLE 2020

RELACIÓN DE BIENES MUEBLES QUE COMPONEN SU PATRIMONIO

Cuenta Pública al 31 de marzo de 2020

Página 17 de 40

Hora: 02:38:28p. m.

Fecha: 27/04/2020

Código	Descripción del Bien	Valor en Libros
1241 331A0109 0074	(1)COMPUTADORA PORTATIL MOD. 6530B NOTEBOOK SERIE CNU9476Z1J (S.F.S.)	16,902.70
1241 331A0109 0075	(1)COMPUTADORA PORTATIL MOD. 6530B NOTEBOOK SERIE CNU9476YBY (S.F.S.)	16,902.70
1241 331A0109 0076	(1)COMPUTADORA PORTATIL MOD. 6530B NOTEBOOK SERIE CNU9476Z2S (S.F.S.)	16,902.70
1241 331A0109 0077	(1)IMPRESORA INYECCION DE TINTA MOD. OFFICEJET 6500 MARCA HP, SERIE MY95L16133 (S.F.S.)	3,622.50
1241 331A0109 0078	(1)IMPRESORA INYECCION DE TINTA MOD. OFFICEJET 6500 MARCA HP, SERIE MY962113GX (S.F.S.)	3,622.50
1241 331A0109 0079	(1)IMPRESORA INYECCION DE TINTA MOD. OFFICEJET 6500, MARCA HP, SERIE MY96311008 (S.F.S.)	3,622.50
1241 331A0109 0080	(1)IMPRESORA INYECCION DE TINTA MOD. OFFICEJET 6500 MARCA HP, SERIE MY95L16125 (S.F.S.)	3,622.50
1241 331A0109 0081	(1)IMPRESORA INYECCION DE TINTA MOD. OFFICEJET 6500 MARCA HP, SERIE MY962113MR (S.F.S.)	3,622.50
1241 331A0109 0082	(1)IMPRESORA INYECCION DE TINTA MOD. OFFICEJET 6500 MARCA HP, SERIE MY95L1612K (S.F.S.)	3,622.50
1241 331A0109 0083	(1)IMPRESORA INYECCION DE TINTA M OD. OFFICEJET 6500 MARCA HP, SERIE MY95L1610M (S.F.S.)	3,622.50
1241 331A0109 0084	(1)IMPRESORA INYECCION DE TINTA MOD. OFFICEJET 6500 MARCA HP, SERIE MY962113MC (S.F.S.)	3,622.50
1241 331A0109 0085	(1)IMPRESORA INYECCION DE TINTA MOD. OFFICEJET 6500, MARCA HP, SERIE MY95L161QR (S.F.S.)	3,622.50
1241 331A0109 0086	(1)COMP.PERS MOD.DC7900, MONIT3CQ9393GYM, CPUMXJ94905LX,TECLADOBAUDU0HBY4BD6, MOUSEFB7330A5BXV0MOB (S.F.S.)	17,047.56
1241 331A0109 0087	(1)COMPUTADORA PERS. MOD.DC7900, MONITOR3CQ9365HK6,CPUMXJ949061T, TECLADOBAUDU0HVBY4E4X,MOUSE FATSQ0C5DY4JYF (S.F.S.)	17,395.47
1241 331A0109 0088	(1)COMPUTADORA PERSONAL MOD.DC7900, MONITOR3CQ9393GYJ,CPUMXJ94905MG,TECLADOBAUDU0HVBY4BKM, MOUSEFB7330A5BXV0MN3 (S.F.S.)	17,395.47
1241 331A0109 0089	(1)COMPUTADORA PERSONAL MOD.DC7900, MONITOR3CQ9365JG, CPUMXJ94905MF, TECLADOBAUDU0HVBY4BDA, MOUSEFB7330A5BXV0LWT (S.F.S.)	17,395.48
1241 331A0109 0090	(1)COMPUTADORA PERS. MOD.DC7900, MONITOR3CQ9365HS0, CPUMXJ94905NM, TECLADOBAUDU0HVBY4BKT, MOUSEFB7330A5BXV0MON (S.F.S.)	17,395.48
1241 331A0109 0091	(1)COMPUTADORA PERS. MOD.DC7900, MONITOR3CQ9365HKN,CPUMXJ94905Z3,TECLADOBAUDU0HVBY4BNG,MO USEFB7330A5BXV0AQ8 (S.F.S.)	17,395.48
1241 331A0109 0092	(1)UNIDAD DE RESPALDO DE ENERGIA MODELO OMNISMART 500 MARCA TRIPP LITE SERIE 9844ALROM663800475 (S.F.S.)	2,530.00
1241 331A0109 0093	(1)UNIDAD DE RESPADO DE ENERGIA MODELO OMNISMART 500 MARCA TRIPP LITE SERIE 9832AD00M6638P1894 (S.F.S)	2,530.00
1241 331A0109 0094	(1)UNIDAD DE RESPALDO DE ENERGIA MODELO OMNISMART 500 MARCA TRIPP LITE SERIE 9844ALROM663800470 (S.F.S.)	2,530.00
1241 331A0109 0095	(1)UNIDAD DE RESPALDO DE ENERGIA MODELO OMINISMART 500 MARCA TRIPP LITE SERIE 9844ALROM663800826 (S.F.S.)	2,530.00
1241 331A0109 0096	(1)UNIDAD DE RESPALDO DE ENERGIA MODELO OMNISMART 500 MARCA TRIPP LITE SERIE 9844ALROM663800460 (S.F.S.)	2,530.00
1241 331A0109 0097	(1)UNIDAD DE RESPALDO DE ENERGIA MODELO OMNISMART 500 MARCA TRIPP LITE SERIE 9844ALROM663800455 (S.F.S.)	2,530.00

AMB.

[Handwritten signature]



GOBIERNO CONSTITUCIONAL DEL ESTADO DE CHIAPAS

SECRETARÍA DE ECONOMÍA Y DEL TRABAJO

SISTEMA CONTABLE 2020

RELACIÓN DE BIENES MUEBLES QUE COMPONEN SU PATRIMONIO

Página 18 de 40

Cuenta Pública al 31 de marzo de 2020

Hora: 02:38:28p. m.

Fecha: 27/04/2020

Código	Descripción del Bien	Valor en Libros
1241 331A0109 0098	(1)UNIDAD DE RESPALDO DE ENERGIA MODELO OMNISMART 500 MARCA TRIPP LITE SERIE 9844ALROM663800455 (S.F.S.)	2,530.00
1241 331A0109 0099	(1)UNIDAD DE RESPALDO DE ENERGIA MODELO OMNISMART 500 MARCA TRIPP LITE SERIE 9844ALROM663800458 (S.F.S.)	2,530.00
1241 331A0109 0100	(1)UNIDAD DE RESPALDO DE EENRGIA MODELO OMNISMART 500 MARCA TRIPP LITE SERIE (S.F.S.)	2,530.00
1241 331A0109 0101	(1)UNIDAD DE RESPALDO DE ENERGIA MODELO OMNISMART 500 MARCA TRIPP LITE SERIE 9832AD00M6638P1900 (S.F.S.)	2,530.00
1241 331A0109 0102	(1)UNIDAD DE RESPALDO DE ENERGIA MODELO OMNISMART 500 MARCA TRIPP LITE SERIE 9844ALROM663800813 (S.F.S.)	2,530.00
1241 331A0109 0103	(1)UNIDAD DE RESPALDO DE ENERGIA MODELO OMNISMART 500 MARCA TRIPP LITE SERIE 9844ALROM663800822 (S.F.S.)	2,530.00
1241 331A0109 0104	(1)UNIDAD DE RESPALDO DE ENERGIA MODELO OMNISMART 500 MARCA TRIPP LITE SERIE 9844ALROM663800285 (S.F.S.)	2,530.00
1241 331A0109 0105	(1)UNIDAD DE RESPALDO DE EENRGIA MODELO OMNISMART 500 MARCA TRIPP LITE SERIE 9844ALROM663800456 (S.F.S.)	2,530.00
1241 331A0109 0106	(1)UNIDAD DE RESPALDO DE ENERGIA MODELO OMNISMART 500 MARCA TRIPP LITE SERIE 9832AD00M6638P1897 (S.F.S.)	2,530.00
1241 331A0109 0107	(1)UNIDAD DE RESPALDO DE ENERGIA MODELO OMNISMART 500 MARCA TRIPP LITE SERIE 9844ALROM663600814 (S.F.S.)	2,530.00
1241 331A0109 0108	(1)UNIDAD DE RESPALDO DE EENRGIA MODELO OMNISMART 500 MARCA TRIPP LITE SERIE 9844ALROM663800824 (S.F.S.)	2,530.00
1241 331A0109 0109	(1)UNIDAD DE RESPALDO DE EENRGIA MODELO OMNISMART 500 MARCA TRIPP LITE SERIE 9844ALROM663800812 (S.F.S.)	2,530.00
1241 331A0109 0110	1)UNIDAD DE RESPALDO DE EENRGIA MODELO OMNISMART 500 MARCA TRIPP LITE SERIE 9832AD00M6638P1861 (S.F.S.)	2,530.00
1241 331A0109 0111	(1)UNIDAD DE RESPALDO DE ENERGIA MODELO OMNISMART 500 MARCA TRIPP LITE SERIE 9844ALROM663800465 (S.F.S.)	2,530.00
1241 331A0109 0112	(1)UNIDAD DE RESPALDO DE ENERGIA MODELO OMNISMART 500 MARCA TRIPP LITE SERIE 9844ALROM663800462 (S.F.S.)	2,530.00
1241 331A0109 0113	(1)UNIDAD DE RESPALDO DE ENERGIA MODELO OMNISMART 500 MARCA TRIPP LITE SERIE 9832AD00M6638P1858 (S.F.S.)	2,530.00
1241 331A0109 0114	(1)UNIDAD DE RESPALDO DE ENERGIA MODELO OMNISMART 500 MARCA TRIPP LITE SERIE 9844ALROM66380200797 (S.F.S.)	2,530.00
1241 331A0109 0115	(1)UNIDAD DE RESPALDO DE ENERGIA MODELO OMNISMART 500 MARCA TRIPP LITE SERIE 9832AD00M6638P1899 (S.F.S.)	2,530.00
1241 331A0109 0116	(1)UNIDAD DE RESPALDO DE ENERGIA MODELO OMNISMART 500 MARCA TRIPP LITE SERIE 9844ALROM663800454 (S.F.S.)	2,530.00
1241 331A0109 0117	(1)UNIDAD DE RESPALDO DE ENERGIA MODELO OMNISMART 500 MARCA TRIPP LITE SERIE 9844ALROM663800818 (S.F.S.)	2,530.00
1241 331A0109 0118	(1)UNIDAD DE RESPALDO DE EENRGIA MODELO OMNISMART 500 MARCA TRIPP LITE SERIE 9844ALROM663800457 (S.F.S.)	2,530.00
1241 331A0109 0119	(1)UNIDAD DE RESPALDO DE EENRGIA MODELO OMNISMART 500 MARCA TRIPP LITE SERIE 9844ALROM663800467 (S.F.S.)	2,530.00
1241 331A0109 0120	(1)UNIDAD DE RESPALDO DE ENERGIA MODELO OMNISMART 500 MARCA TRIPP LITE SERIE 9844ALROM663800787 (S.F.S.)	2,530.00
1241 331A0109 0121	(1)UNIDAD DE RESPALDO DE ENERGIA MODELO OMNISMART 500 MARCA TRIPP LITE SERIE 9844ALROM663800829 (S.F.S.)	2,530.00
1241 331A0109 0122	(1)UNIDAD DE RESPALDO DE ENERGIA MODELO OMNISMART 500 MARCA TRIPP LITE SERIE 9832AD00M6638P1901 (S.F.S.)	2,530.00
1241 331A0109 0123	(1)UNIDAD DE RESPALDO DE ENERGIA MODELO OMNISMART 500 MARCA TRIPP LITE SERIE 9844ALROM663800803 (S.F.S.)	2,530.00
1241 331A0109 0124	(1)UNIDAD DE RESPALDO DE ENERGIA MODELO OMNISMART 500 MARCA TRIPP LITE SERIE 9844ALROM663800792 (S.F.S.)	2,530.00



GOBIERNO CONSTITUCIONAL DEL ESTADO DE CHIAPAS

SECRETARÍA DE ECONOMÍA Y DEL TRABAJO

SISTEMA CONTABLE 2020

RELACIÓN DE BIENES MUEBLES QUE COMPONEN SU PATRIMONIO

Cuenta Pública al 31 de marzo de 2020

Página 19 de 40

Hora: 02:38:28p. m.

Fecha: 27/04/2020

Código	Descripción del Bien	Valor en Libros
1241 331A0109 0125	(1)UNIDAD DE RESPALDO DE ENERGIA MODELO OMNISMART 500 MARCA TRIPP LITE SERIE 9844ALROM663800805 (S.F.S.)	2,530.00
1241 331A0109 0126	(1)UNIDAD DE RESPALDO DE ENERGIA MODELO OMNISMART 500 MARCA TRIPP LITE SERIE 9844ALROM663800827 (S.F.S.)	2,530.00
1241 331A0109 0127	(1)UNIDAD DE RESPALDO DE ENERGIA MODELO OMNISMART 500 MARCA TRIPP LITE SERIE 9844ALROM663800833 (S.F.S.)	2,530.00
1241 331A0109 0128	(1)UNIDAD DE RESPALDO DE EENRGIA MODELO OMNISMART 500 MARCA TRIPP LITE SERIE 9832AD0OM6638P1871 (S.F.S.)	2,530.00
1241 331A0109 0129	(1)UNIDAD DE RESPALDO DE ENERGIA MODELO OMNISMART 500 MARCA TRIPP LITE SERIE 9844ALROM663800804 (S.F.S.)	2,530.00
1241 331A0109 0130	(1)UNIDAD DE RESPALDO DE ENERGIA MODELO OMNISMART 500 MARCA TRIPP LITE SERIE 9844ALROM663800821 (S.F.S.)	2,530.00
1241 331A0109 0131	(1)UNIDAD DE RESPALDO DE ENERGIA MODELO OMNISMART 500 MARCA TRIPP LITE SERIE 9844ALROM663800816 (S.F.S.)	2,530.00
1241 331A0109 0132	(1)UNIDAD DE RESPALDO DE EENRGIA MODELO OMNISMART 500 MARCA TRIPP LITE SERIE 9844ALROM663800828 (S.F.S.)	2,530.00
1241 331A0109 0133	(1)UNIDAD DE RESPALDO DE ENERGIA MODELO OMNISMART 500 MARCA TRIPP LITE SERIE 9844ALROM663800798 (S.F.S.)	2,530.00
1241 331A0109 0134	(1)UNIDAD DE RESPALDO DE EENRGIA MODELO OMNISMART 500 MARCA TRIPP LITE SERIE 9832AD0OM6638P1874 (S.F.S.)	2,530.00
1241 331A0109 0135	(1)UNIDAD DE RESPALDO DE EENRGIA MODELO OMNISMART 500 MARCA TRIPP LITE SERIE 9844ALROM663800788 (S.F.S.)	2,530.00
1241 331A0109 0136	(1)UNIDAD DE RESPALDO DE ENERGIA MODELO OMNISMART 500 MARCA TRIPP LITE SERIE 9844ALROM663800810 (S.F.S.)	2,530.00
1241 331A0109 0137	(1)UNIDAD DE RESPALDO DE EENRGIA MODELO OMNISMART 500 MARCA TRIPP LITE SERIE 9844ALROM663800830 (S.F.S.)	2,530.00
1241 331A0109 0138	(1)UNIDAD DE RESPALDO DE ENERGIA MODELO OMNISMART 500 MARCA TRIPP LITE SERIE 9832AD0O6638P1895 (S.F.S.)	2,530.00
1241 331A0109 0139	(1)UNIDAD DE RESPALDO DE ENERGIA MODELO OMNISMART 500 MARCA TRIPP LITE 9844ALROM663800284 (S.F.S.)	2,530.00
1241 331A0109 0140	(1)PUNTOS DE ACCESO MODELO 3CRWE776075, MARCA 3COM SERIE 9TZ4C2P595840 (S.F.S.)	2,992.30
1241 331A0109 0141	(1)PUNTOS DE ACCESO MODELO 3CRWE776075, MARCA 3COM SERIE 9TZ4C2P593800 (S.F.S.)	2,992.30
1241 331A0109 0145	16 Impresoras Laser Monocromática mod. P2014.(CONFIA)	29,077.75
1241 331A0109 0146	16 Computadoras personales mod. DC5800 HP Compac.(CONFIA)	203,017.13
1241 331A0109 0147	29 Impresoras Laser Monocromática mod. Phaser 3125.(CONFIA)	64,170.00
1241 331A0109 0148	29 computadoras personales mod. Dc5800 Busines PC SFF HP Compac.(CONFIA)	378,771.44
1241 331A0109 0149	Computadora Personal Apple IMAC 21.5".(CONFIA)	21,729.28
1241 331A0109 0150	4 Computadoras portátiles DELL mod. Latitude E5400.(CONFIA)	53,429.00
1241 331A0109 0151	Impresora Laser a color mod. Phaser 6180N.(CONFIA)	8,152.35
1241 331A0109 0152	Impresora Código de Barras mod. TLP2844.(CONFIA)	7,795.85
1241 331A0109 0153	45 Computadoras mod. 600 Pro Busines PC MT (microtorre) HP Compaq.(CONFIA)	250,008.88
1241 331A0109 0154	29 Impresoras Laser Micromática Mod. E120N.(CONFIA)	22,630.85
1241 331A0109 0155	4 Computadoras Portátiles DELL Latitude E5400.(CONFIA)	26,714.50
1241 331A0109 0156	Impresora Multifuncional Mod. X7675.(CONFIA)	2,631.20
1241 331A0109 0157	30 Computadoras Small Form mod. 6000 Pro Busines HP Compaq.(CONFIA)	329,728.00
1241 331A0110 0001	(1)FINGKEY HAMSTER2 LECTOR HUELLA DIGITAL CLAVE 45HAM2001 (S.F.S.)	5,955.00
1241 331A0110 0002	6 Computadoras portátiles Acer Travel Mate 4740 (mercados).(CONFIA)	57,942.00

Handwritten signature

Handwritten signature



GOBIERNO CONSTITUCIONAL DEL ESTADO DE CHIAPAS

SECRETARÍA DE ECONOMÍA Y DEL TRABAJO

SISTEMA CONTABLE 2020

RELACIÓN DE BIENES MUEBLES QUE COMPONEN SU PATRIMONIO

Cuenta Pública al 31 de marzo de 2020

Página 20 de 40

Hora: 02:38:28p. m.

Fecha: 27/04/2020

Código	Descripción del Bien	Valor en Libros
1241 331A0110 0003	44 Impresoras Multifuncional HP Office Jet 6500A (mercados).(CONFIA)	64,554.00
1241 331A0110 0004	40 Computadoras personales Small Form Factor Model 6000 HP Compaq (mercados).(CONFIA)	463,947.80
1241 331A0110 0005	2110111000016 MONITOR MOD L1710 F-NC4632787343.(CONFIA)	917.70
1241 331A0111 0001	(1)2110005001590 C.P.U. COMPAQ D5D/P1.5/40J/6/128C/6 6YIBKBBZY0ED (S.F.S.)	22,360.95
1241 331A0111 0002	(1)2110005001643 C.P.U. COMPAQ S/M 6X1B-KBBZ-TOM5 (S.F.S.)	1,763.00
1241 331A0111 0003	(1)2110005001754 C.P.U. COMPAQ EVO 6X1B-KBBZ-TOMD (S.F.S.)	19,227.55
1241 331A0111 0004	(1)2110005001639 COMPUTADORA PORTATIL TOSHIBA SATELITE 72015856PU (S.F.S.)	26,950.00
1241 331A0111 0005	(1)2110005001569 C.P.U. ACER VT7200 V72072HSXG114302N6 (S.F.S.)	17,517.50
1241 331A0111 0006	(1)2110005001790 C.P.U ACER VT5600G PS0076099734100001EH (S.F.S.)	17,732.70
1241 331A0111 0007	(1)2110005001836 C.P.U. ACER VT5600G-S-N2601 PS0076099734200002EH (S.F.S.)	19,369.90
1241 331A0111 0008	(1)2110005001859 IMPRESORA H.P. LASER JET 1300 CNBB333231 (S.F.S.)	4,772.00
1241 331A0111 0009	(1)2110005001910 IMPRESORA H.P. LASERJET 1300 CNBJS55346 (S.F.S.)	4,950.00
1241 331A0111 0010	(1)2110005002044 IMPRESORA H.P. DESJET 5650 MY48A4NOTS (S.F.S.)	1,654.00
1241 331A0111 0011	(1)2110005001485 COMPUTADORA PORTATIL IBM THINKPAD T42 99-MOGGY (S.F.S.)	36,110.00
1241 331A0111 0012	(1)2110005002336 C.P.U. HP PAVILION 2D0250LA CNF6230QKD (S.F.S.)	9,871.02
1241 331A0111 0013	(1)2110005002105 C.P.U. IBM 21S LKHNF6R (S.F.S.)	21,331.35
1241 331A0111 0014	(1)2110005002113 C.P.U. IBM 21S LKHNF4Y (S.F.S.)	21,331.35
1241 331A0111 0015	(1)2110005002114 C.P.U. IBM 21S LKHNF6C (S.F.S.)	21,331.35
1241 331A0111 0016	(1)2110005002115 C.P.U. IBM LKHLW9N (S.F.S.)	21,331.35
1241 331A0111 0017	(1)2110005002116 C.P.U. IBM 21S LKHNF0A (S.F.S.)	21,331.35
1241 331A0111 0018	(1)2110005002117 IBM 21S LKHNF5T(S.F.S.)	21,331.35
1241 331A0111 0019	(1)2110005002128 C.P.U. IBM 21S LKHNF0G (S.F.S.)	21,331.35
1241 331A0111 0020	(1)2110005002131 C.P.U. IBM 21S LKHNF1W (S.F.S.)	21,331.35
1241 331A0111 0021	(1)2110005002134 C.P.U. IBM 21S LKHNF3A (S.F.S.)	21,331.35
1241 331A0111 0022	(1)2110005002150 C.P.U. IBM 21S LKHNF8A (S.F.S.)	21,331.35
1241 331A0111 0023	(1)2110005002215 C.P.U. IBM 21S LKHNF6F(S.F.S.)	21,331.35
1241 331A0111 0024	(1)2110005002233 C.P.U. IBM 21S LKBCX7Y (S.F.S.)	21,331.35
1241 331A0111 0025	(1)2110005002239 C.P.U. IBM S/M LKHNF3V (S.F.S.)	21,331.35
1241 331A0111 0026	(1)2110005002242 C.P.U. IBM 21S LKHNF7L (S.F.S.)	21,331.35
1241 331A0111 0027	(1)2110005002248 C.P.U. IBM 21S LKHNF1B (S.F.S.)	21,331.35
1241 331A0111 0028	(1)2110005002251 C.P.U. IBM 21S LKHNFOP (S.F.S.)	21,331.35
1241 331A0111 0029	(1)2110005002254 C.P.U. IBM 21S LKHNF9K (S.F.S.)	21,331.35
1241 331A0111 0030	(1)2110005002257 C.P.U. IBM 21S LKHNF8F(S.F.S.)	21,331.35
1241 331A0111 0031	(1)2110005002154 MONITOR IBM 6332-4HE/B 55WXTV4 (S.F.S.)	1,659.10
1241 331A0111 0032	(1)2110005002155 MONITOR IBM 6332-4HE/B 55WKNM1 (S.F.S.)	1,659.10
1241 331A0111 0033	(1)2110005002157 MONITOR IBM 6332-4HE/B 55WXTH9 (S.F.S.)	1,659.10
1241 331A0111 0034	(1)2110005002158 MONITOR IBM 6332-4HE/B 55XCCC2(S.F.S.)	1,659.10
1241 331A0111 0035	(1)2110005002159 MONITOR IBM 6332-4HE/B 55WXTT5 (S.F.S.)	1,659.10
1241 331A0111 0036	(1)2110005002164 MONITOR IBM 6332-4HE/B 55WYNNM5 (S.F.S.)	1,659.10
1241 331A0111 0037	(1)210005002168 MONITOR IMB 6330-4HE/B VRXCL54 (S.F.S.)	1,659.10

UMB

F



GOBIERNO CONSTITUCIONAL DEL ESTADO DE CHIAPAS

SECRETARÍA DE ECONOMÍA Y DEL TRABAJO

SISTEMA CONTABLE 2020

RELACIÓN DE BIENES MUEBLES QUE COMPONEN SU PATRIMONIO

Cuenta Pública al 31 de marzo de 2020

Página 21 de 40

Hora: 02:38:28p. m.

Fecha: 27/04/2020

Código	Descripción del Bien	Valor en Libros
1241 331A0111 0038	(1)2110005002172 MONITOR IBM 6332-4HE/B 55WXTM2 (S.F.S.)	1,659.10
1241 331A0111 0039	(1)2110005002176 MONITOR IBM 6332-4HE/B 55XCB28 (S.F.S.)	1,659.10
1241 331A0111 0040	(1)2110005002177 MONITOR IBM 6332-4HE/B 55WVDN9 (S.F.S.)	1,659.10
1241 331A0111 0041	(1)2110005002182 MONITOR IBM 6332-4HE/B 55WVDP4 (S.F.S.)	1,659.10
1241 331A0111 0042	(1)2110005002109 IMPRESORA KYOCERA FS-1020D XBR4Z08690(S.F.S.)	20,815.00
1241 331A0111 0043	(1)2110005002110 IMPRESORA KYOCERA FS-1920 ABTS816846 (S.F.S.)	7,187.50
1241 331A0111 0044	(1)2110005002266 IMPRESORA H.P. S/M CN5751YONZ (S.F.S.)	2,765.10
1241 331A0111 0045	(1)2110005002267 IMPRESORA H.P. S/M (S.F.S.)	2,765.10
1241 331A0111 0046	(1)2110005002268 IMPRESORA H.P. DESKJET5490 CN575140P5 (S.F.S.)	2,765.10
1241 331A0111 0047	(1)2110005002272 IMPRESORA H.P. S/M CN5751YOP7 (S.F.S.)	2,765.10
1241 331A0111 0048	(1)2110005002273 IMPRESORA H.P. S/M CN5751YOPB (S.F.S.)	2,765.10
1241 331A0111 0049	(1)2110005002274 IMPRESORA H.P. DESKJET5940 CN5761YOB9 (S.F.S.)	2,765.10
1241 331A0111 0050	(1)2110005002263 IMPRESORA H.P. DESKJET5940 CN5751Y0PN (S.F.S.)	2,765.10
1241 331A0111 0051	(1)2110006000054 SERVIDOR (CPU) H.P. PROLIANT ML 370 EAOJMN93X (S.F.S.)	225,910.28
1241 331A0111 0052	(1)2110006000035 C.P.U DELL OPTIPLEX GX620 7P8M491 (S.F.S.)	24,376.50
1241 331A0111 0053	(1)2110006000039 C.P.U DELL OPTIPLEX GX620 5P8M491 (S.F.S.)	27,085.20
1241 331A0111 0054	(1)2110006000043 C.P.U DELL OPTIPLEX GX620 3P8M491(S.F.S.)	27,085.20
1241 331A0111 0055	(1)2110006000047 C.P.U DELL OPTIPLEX GX620 9P8M491(S.F.S.)	27,085.20
1241 331A0111 0056	(1)2110006000036 MONITOR DELL S/M MY0N8176-47603-5BG (S.F.S.)	1,895.95
1241 331A0111 0057	(1)2110006000040 MONITOR DELL E773S MY-0N8176-47603-5BG(S.F.S.)	1,895.95
1241 331A0111 0058	(1)2110006000048 MONITOR DELL S/M MY-0N8176-47603-5BG(S.F.S.)	1,895.95
1241 331A0111 0059	(1)2110006000041 TECLADO DELL RT7D50 CNOW7646371725C200 (S.F.S.)	4,604.76
1241 331A0111 0060	(1)2110006000045 TECLADO DELL S/M CNOW7646371725C200 (S.F.S.)	1,895.96
1241 331A0111 0061	(1)2110007000012 IMPRESORA H.P. LASER JET 2605 CNBC64T1L8(S.F.S.)	4,752.95
1241 331A0111 0062	(1)2110007000011 IMPRESORA EPSON FX-890 E8BY209224(S.F.S.)	4,800.00
1241 331A0111 0063	(1)2110008000010 COMPUTADORA PORTATIL DELL INSPIRON 1525(S.F.S.)	15,510.00
1241 331A0111 0064	(1)2110005002027 C.P.U. H.P. DC 7100CMT MXJ50303LZ (S.F.S.)	19,126.80
1241 331A0111 0065	(1)2110005002026 MONITOR H.P. 7540 CNN4441QV9(S.F.S.)	2,125.20
1241 331A0111 0066	(1)2110005002030 C.P.U. H.P. DC7100 CMT MXJ50303LP(S.F.S.)	19,126.80
1241 331A0111 0067	(01) COMPUTADORA PORTATIL MARZA H.P.MOEDIO NX9040 F.1348 INV.No.2150005001689(S.F.S.)	31,990.70
1241 331A0111 0068	(01)CPU2010305000064 \$12,138.98,MONIT 5000131\$944.15,MOUS 5000133 \$134.87,TEC5000132\$269.76(S.F.S.)	12,138.98
1241 331A0111 0069	(01)COMPUTADORA MCA COMPAQ EVO D510 CMT \$15,070.00 2010305000016, MONITOR \$1,134.02 2010305000017(S.F.S.)	15,070.00
1241 331A0111 0070	(01)CPU \$19,339.32 2010305000281, MONITOR \$1,487.64 2010305000282, TECLADO \$425.04 2010305000283(S.F.S.)	21,252.00
1241 331A0111 0071	(01)SERVIDOR HP PROLIANT ML-350 GENERACION 4 INV.No.2010305000289(S.F.S.)	55,459.75
1241 331A0111 0072	(03)COMPUTADORAS PERSONALES HP COMPAQ INTEL PENTIUM IV MOD DC7600 BUSSINES PC NT(S.F.S.)	66,020.57
1241 331A0111 0073	(01)IMPRESORA MOD DESKJET 6540 HEWLETT PACKARD INYECCION DE TINTA SERIE MY4933P1WW 2010305000313(S.F.S.)	1,702.00
1241 331A0111 0074	(01)CPU \$21,635.11 2010305000317,MOUSE \$223.05 2010305000319, TECLADO \$446.09 2010305000318(S.F.S.)	21,858.16

UMB

Fury



GOBIERNO CONSTITUCIONAL DEL ESTADO DE CHIAPAS

SECRETARÍA DE ECONOMÍA Y DEL TRABAJO

SISTEMA CONTABLE 2020

RELACIÓN DE BIENES MUEBLES QUE COMPONEN SU PATRIMONIO

Página 22 de 40

Cuenta Pública al 31 de marzo de 2020

Hora: 02:38:28p. m.

Fecha: 27/04/2020

Código	Descripción del Bien	Valor en Libros
1241 331A0111 0075	(1)IMPRESORA MODELO DESKJET 6540 HP INYECCION DE TINTA SERIE MY4933P1Y9 2010305000321(S.F.S.)	1,702.00
1241 331A0111 0076	(01)CPU \$19,339.32 2010305000323, MONITOR \$1,487.64 2010305000324, TECLADO \$425.04 2010305000325(S.F.S.)	21,252.00
1241 331A0111 0077	(01)COMPUTADORA PORTATILTOSHIBA TECRA A6-SP3052 CORE DUO T23000 1.66 GHZ INV.2010307000003(S.F.S.)	20,875.00
1241 331A0111 0078	(01)CPU\$12,761.81 2010308000015, MONIT\$992.58 8000016,TEC\$283.60 8000017,MOUSE\$141.80 8000018(S.F.S.)	14,179.79
1241 331A0111 0079	(02)IMPRESORAS DESKJET 6980 27 PPN PPC RES 4800X1200 2010308000027\$1296.04 2010308000030 \$1296.05(S.F.S.)	2,592.09
1241 331A0111 0080	(01)HP IMPRESORA DESKJET 6980 C8969A F.162803 INV.2010308000028(S.F.S.)	2,055.90
1241 331A0111 0081	4 Computadoras portatiles Mod. Probook 4430S Hp (Mercado).(CONFIA)	61,944.00
1241 331A0111 0082	14 Impresoras Multifuncionales Mod. Officejet 6500A Plus Hp. CN557A (Mercado).(CONFIA)	34,069.20
1241 331A0111 0083	1 Nobreak modelo SUA1000RM2U.(CONFIA)	7,886.84
1241 331A0112 0001	(01)2010305000267 SWITCHER SUPERSTACK 3 BASELINE SWITCH 3C16475 MARCA 3COM(S.F.S.)	7,245.00
1241 331A0113 0001	(01)2110005001280 CPU COMPAQ(S.F.S.)	17,630.20
1241 331A0113 0002	(01)2110005001571 CPU ACER(S.F.S.)	20,017.80
1241 331A0113 0003	(01)2110005001929 CPU HP(S.F.S.)	22,149.00
1241 331A0113 0004	(01)2110005002020 CPU HP(S.F.S.)	22,149.00
1241 331A0113 0005	(01)2110005001973 CPU HP(S.F.S.)	22,200.75
1241 331A0113 0006	(01)2110005002337 CPU HP(S.F.S.)	23,701.50
1241 331A0113 0007	(01)2110006000005 COMUTADORA PORTATIL DELL(S.F.S.)	27,932.00
1241 331A0113 0008	(01)2110006000006 COMPUTADORA PORTATIL DELL (S.F.S.)	27,932.00
1241 331A0113 0009	(01)2110006000008 COMPUTADORA PORTATIL DELL(S.F.S.)	27,932.00
1241 331A0113 0010	(01)2110006000010 COMPUTADORA PORTATIL DELL (S.F.S.)	27,932.00
1241 331A0113 0011	(01)2110005001999 COMPUTADORA PORTATIL IBM(S.F.S.)	38,525.00
1241 331A0113 0012	(01)2100004005323 IMPRESORA ZEBRA(S.F.S.)	5,632.70
1241 331A0113 0013	(01)2110005001981 MONITOR HP(S.F.S.)	1,722.70
1241 331A0113 0014	(01)2110005001979 MONITOR COMPAQ(S.F.S.)	1,895.95
1241 331A0113 0015	(01)2110005002319 MONITOR HP(S.F.S.)	1,895.95
1241 331A0113 0016	(01)2150007000065 MONITOR BENQ (S.F.S.)	2,829.00
1241 331A0113 0017	(01)2150007000066 MONITOR BENQ (S.F.S.)	2,829.00
1241 331A0113 0018	(01)2150007000067 MONITOR BENQ(S.F.S.)	2,829.00
1241 331A0113 0019	(01)2150007000068 MONITOR BENQ (S.F.S.)	2,829.00
1241 331A0113 0020	(01)2150007000069 MONITOR BENQ(S.F.S.)	2,829.00
1241 331A0113 0021	(01)2150007000070 MONITOR BENQ(S.F.S.)	2,829.00
1241 331A0113 0022	(01)2110005002322 SERVIDOR (CPU) HP(S.F.S.)	181,403.05
1241 331A0113 0023	(01)2110005002286 TARJETA INALAMBRICA PROXIM(S.F.S.)	2,170.62
1241 331A0113 0024	(01)2110005002287 TARJETA INALAMBRICA PROXIM(S.F.S.)	2,170.62
1241 331A0113 0025	(01)21100050002288 TARJETA INALAMBRICA PROXIM(S.F.S.)	2,170.62
1241 331A0113 0026	(01)2110005002289 TARJETA INALAMBRICA PROXIM(S.F.S.)	2,170.62
1241 331A0113 0027	(01)2110005002290 TARJETA INALAMBRICA PROXIM(S.F.S.)	2,170.62
1241 331A0113 0028	(01)2110005002291 TARJETA INALAMBRICA PROXIM(S.F.S.)	2,170.62

Handwritten signature and initials in blue ink.

Handwritten signature in blue ink.



GOBIERNO CONSTITUCIONAL DEL ESTADO DE CHIAPAS

SECRETARÍA DE ECONOMÍA Y DEL TRABAJO

SISTEMA CONTABLE 2020

RELACIÓN DE BIENES MUEBLES QUE COMPONEN SU PATRIMONIO

Cuenta Pública al 31 de marzo de 2020

Página 23 de 40

Hora: 02:38:28p. m.

Fecha: 27/04/2020

Código	Descripción del Bien	Valor en Libros
1241 331A0113 0029	(01)2110005002292 TARJETA INALAMBRICA PROXIM(S.F.S.)	2,170.62
1241 331A0113 0030	(01)2110005002293 TARJETA INALAMBRICA PROXIM(S.F.S.)	2,170.62
1241 331A0113 0031	(01)2110005002295 TARJETA INALAMBRICA PROXIM(S.F.S.)	2,170.62
1241 331A0113 0032	(01)2110005002296 TARJETA INALAMBRICA PROXIM(S.F.S.)	2,170.62
1241 331A0113 0033	(01)2110005002297 TARJETA INALAMBRICA PROXIM(S.F.S.)	2,170.62
1241 331A0113 0034	(01)2110005002299 TARJETA INALAMBRICA PROXIM(S.F.S.)	2,170.62
1241 331A0113 0035	(01)2110005002300 TARJETA INALAMBRICA PROXIM(S.F.S.)	2,170.62
1241 331A0113 0036	(01)2110005002301 TARJETA INALAMBRICA PROXIM(S.F.S.)	2,170.62
1241 331A0113 0037	(01)2110005002303 TARJETA INALAMBRICA PROXIM(S.F.S.)	2,170.62
1241 331A0113 0038	(01)2110005002304 TARJETA INALAMBRICA PROXIM(S.F.S.)	2,170.62
1241 331A0113 0039	(01)2110005002305 TARJETA INALAMBRICA PROXIM(S.F.S.)	2,170.62
1241 331A0113 0040	(01)2110005002306 TARJETA INALAMBRICA PROXIM(S.F.S.)	2,170.62
1241 331A0113 0041	(01)2110005002307 TARJETA INALAMBRICA PROXIM(S.F.S.)	2,170.62
1241 331A0113 0042	(01)2110005002309 TARJETA INALAMBRICA PROXIM(S.F.S.)	2,170.62
1241 331A0113 0043	(01)2110005002310 TARJETA INALAMBRICA PROXIM(S.F.S.)	2,170.62
1241 331A0113 0044	(01)2110005002311 TARJETA INALAMBRICA PROXIM(S.F.S.)	2,170.62
1241 331A0113 0045	(01)2110005002312 TARJETA INALAMBRICA PROXIM(S.F.S.)	2,170.62
1241 331A0113 0046	(01)2110005002313 TARJETA INALAMBRICA PROXIM(S.F.S.)	2,170.62
1241 331A0113 0047	(01)2110005002314 TARJETA INALAMBRICA PROXIM(S.F.S.)	2,170.62
1241 331A0113 0048	(01)2110005002315 TARJETA INALAMBRICA PROXIM(S.F.S.)	2,170.62
1241 331A0113 0049	(01)2110005002316 TARJETA INALAMBRICA PROXIM(S.F.S.)	2,170.62
1241 331A0113 0050	(01)2110005002317 TARJETA INALAMBRICA PROXIM(S.F.S.)	2,170.62
1241 331A0113 0051	(01)2110005002318 TARJETA INALAMBRICA PROXIM(S.F.S.)	2,170.62
1241 331A0113 0052	(01)2150007000001 TARJETA INALAMBRICA PROXIM(S.F.S.)	2,170.63
1241 331A0113 0053	(01)CPU2170011000050\$11,639.03 TEC2170011000051\$239.98 MOUS2170011000052\$119.99(SEDEPAS)(S.F.S.)	11,999.00
1241 331A0113 0054	(01)CPU2170009000054\$7099.10 MONT2170009000055\$559.93 TEC2170009000056\$159.98 MOUS170009000057\$79.99(SEDEPAS)(S.F.S.)	7,899.00
1241 331A0113 0055	(01)CPU2170010000012\$7109.40 MONT\$2170010000013\$552.93 TEC2170010000014\$157.98 MOUS2170010000015\$78.99(SEDEPAS)(S.F.S.)	7,899.00
1241 331A0113 0056	1 Impresora Hp Laserjet 600 M601.(CONFIA)	7,487.80
1241 331A0113 0057	1 Impresora Hp Laserjet 600 M601.(CONFIA)	7,487.80
1241 331A0113 0058	INVENTARIO 2110113000007 COMPUTADORA PORTÁTIL MARCA LENOVO FACTURA F-A95.(CONFIA)	3,468.00
1241 331A0113 0059	INVENTARIO 2110113000002 COMPUTADORA PORTÁTIL MARCA DELL FACTURA A00002845.(CONFIA)	13,908.40
1241 331A0114 0001	1 SERVIDOR BASICO TIPO TORRE MARCA LENOVO F-1834-A 11/12/14 PROVEEDOR TEC Y COMP EN COMPUTACION.(CONFIA)	26,558.20
1241 331A0114 0002	6 COMPUTADORAS PORTATIL BASICA MODELO PROBOOK 440 PROVEEDOR ASSCOM F-1152.(CONFIA)	79,900.80
1241 331A0114 0003	1 COMPUTADORA DE ESCRITORIO MOD. PRODESK 400G1SFF BUSINESSPC MAC. HP PROVEEDOR ASSCOM F-1153.(CONFIA)	11,901.60
1241 331A0114 0004	2 IMPRESORA LASER A COLOR MOD. LASERJET ENTERPRISE COLOR M551DN MARCA PROVEEDOR ASSCOM F-1153.(CONFIA)	32,364.00
1241 331A0114 0005	6 LECTOR BIOMETRICO DE HUELLA DE DEDO MODELO HAMSTER II MARCA NITGEN PROVEEDOR ASSCOM F-1153.(CONFIA)	21,993.60

Handwritten signature and initials

Handwritten signature



GOBIERNO CONSTITUCIONAL DEL ESTADO DE CHIAPAS

SECRETARÍA DE ECONOMÍA Y DEL TRABAJO

SISTEMA CONTABLE 2020

RELACIÓN DE BIENES MUEBLES QUE COMPONEN SU PATRIMONIO

Cuenta Pública al 31 de marzo de 2020

Página 24 de 40

Hora: 02:38:28p. m.

Fecha: 27/04/2020

Código	Descripción del Bien	Valor en Libros
1241 331A0114 0006	1 UNIDAD DE RESPALDO DE ENERGIA MOD. OMNIVS1000 MARCA TRIPPLITE PROVEEDOR ASSCOM F-1153.(CONFIA)	3,050.80
1241 331A0115 0001	20 IMPRESORAS HP PRO M201DW NEGRO DUPLEX FACTURA C09996 A FAVOR DE SUMINISTRÓS TUXTLA, S.A.(CONFIA)	53,069.23
1241 331A0116 0001	2110116000001, FX15, IMPRESORA, 10 PLASTICO, HP LASERJET PRO M201DW, VNB3G42106 No. FACTURA F002770.(CONFIA)	3,045.00
1241 331A0116 0002	2110116000002, FX15, IMPRESORA, 10 PLASTICO, HP LASERJET PRO M201DW, VNB3F97481 No. FACTURA F002770.(CONFIA)	3,045.00
1241 331A0116 0003	2110116000003, FX15, IMPRESORA, 10 PLASTICO, HP LASERJET PRO M201DW, NB3H05337 No. FACTURA F002770.(CONFIA)	3,045.00
1241 331A0116 0004	2110116000004, FX15, IMPRESORA, 10 PLASTICO, HP LASERJET PRO M201DW, VNB3H05344 No. FACTURA F002770.(CONFIA)	3,045.00
1241 331A0116 0005	2110116000005, FX15, IMPRESORA, 10 PLASTICO, HP LASERJET PRO M201DW, VNBG35152 No. FACTURA F002770.(CONFIA)	3,045.00
1241 331A0116 0006	2110116000006, FX15, IMPRESORA, 10 PLASTICO, HP LASERJET PRO M201DW, VNB3H05330 No. FACTURA F002770.(CONFIA)	3,045.00
1241 331A0116 0007	2110116000007, FX15, IMPRESORA, 10 PLASTICO, HP LASERJET PRO M201DW, VNB3G35032 No. FACTURA F002770.(CONFIA)	3,045.00
1241 331A0116 0008	2110116000008, FX15, IMPRESORA, 10 PLASTICO, HP LASERJET PRO M201DW, VNB3G42103 No. FACTURA F002770.(CONFIA)	3,045.00
1241 331A0116 0009	2110116000009, FX15, IMPRESORA, 10 PLASTICO, HP LASERJET PRO M201DW, VNB335146 No. FACTURA F002770.(CONFIA)	3,045.00
1241 331A0116 0010	2110116000010, FX15, IMPRESORA, 10 PLASTICO, HP LASERJET PRO M201DW, VNB3F97476 No. FACTURA F002770.(CONFIA)	3,045.00
1241 331A0116 0011	2110116000011, FX15, IMPRESORA, 10 PLASTICO, HP LASERJET PRO M201DW, VNB3H05214 No. FACTURA F002770.(CONFIA)	3,045.00
1241 331A0116 0012	2110116000012, FX15, IMPRESORA, 10 PLASTICO, HP LASERJET PRO M201DW, NB3G35031 No. FACTURA F002770.(CONFIA)	3,045.00
1241 331A0116 0013	2110116000013, FX15, IMPRESORA, 10 PLASTICO, HP LASERJET PRO M201DW, VNB3G34403 No. FACTURA F002770.(CONFIA)	3,045.00
1241 331A0116 0014	2110116000014, FX15, IMPRESORA, 10 PLASTICO, HP LASERJET PRO M201DW, NB3G34412 No. FACTURA F002770.(CONFIA)	3,045.00
1241 331A0116 0015	2110116000015, FX15, IMPRESORA, 10 PLASTICO, HP LASERJET PRO M201DW, VNB3H05338 No. FACTURA F002770.(CONFIA)	3,045.00
1241 331A0194 0001	32 EXTINTORES HALCON 1.5 KGS	1,248.39
1241 331A0196 0001	165 MESAS P MAQ DE ESC MOD LEO DIMACH FACT 61 P/U \$86.25	86.25
1241 331A0196 0002	49 SILLAS SECRETARIA MOD 271 PM STEELE FACT 3104	215.84
1241 331A0196 0003	11 SILLAS APILABLES MARCA AMERICA FACT 4812	42.68
1241 331A0196 0004	10 ESCRITORIOS SEC PALERMO MOD E07 FACT 8719	1,875.79
1241 331A0196 0005	1 JUEGO DE RECIBIDOR P OF 3-2-1 FACT 971	1,760.55
1241 331A0196 0006	8 ARCHIVEROS METALICOS 4 GAVETAS FACT 259 P/U \$450.27	450.27
1241 331A0196 0007	SILLAS	389.45
1241 331A0196 0008	16 SILLAS ECONOMICAS TAPIZADAS FACT 176	120.27
1241 331A0196 0009	4 SOFAS P/RECEPCION PM STEELE FCT 3956	667.52
1241 331A0196 0010	16 SILLAS VIRCO EXTRAREFORZADA OFIK FACT 008	138.71
1241 331A0196 0011	1 LIBRERO DYNAPOWER FACT 4980	1,949.00
1241 331A0197 0001	12 ANAQUELES METALICOS	602.60
1241 331A0197 0002	MUEBLE PARA TELEVISION	2,875.00
1241 331A0197 0003	48 ESCRITORIOS SEMIEJECUTIVOS	1,766.40
1241 331A0197 0004	65 COMPUTORAS	27,744.54

Handwritten signature and initials

Handwritten signature



GOBIERNO CONSTITUCIONAL DEL ESTADO DE CHIAPAS

SECRETARÍA DE ECONOMÍA Y DEL TRABAJO

SISTEMA CONTABLE 2020

RELACIÓN DE BIENES MUEBLES QUE COMPONEN SU PATRIMONIO

Cuenta Pública al 31 de marzo de 2020

Página 25 de 40

Hora: 02:38:28p. m.

Fecha: 27/04/2020

Código	Descripción del Bien	Valor en Libros
1241 331A0197 0005	170 NO BREAK	8,819.19
1241 331A0197 0006	78 IMPRESORAS	5,881.56
1241 331A0197 0007	1 ENGARGOLADORA DE ARILLOS METALICOS	5,692.50
1241 331A0197 0008	41 ARCHIVEROS VERTICALES METALICOS OFIC R437 P/U \$1,070.65	2,141.30
1241 331A0198 0001	4 MESAS DE TRABAJO	747.50
1241 331A0198 0002	51 ESCRITORIOS SEMIEJECUTIVOS	1,994.10
1241 331A0198 0003	61 ESCRITORIOS SEMIEJECUTIVOS	2,242.50
1241 331A0198 0004	23 ENFRIADORES Y CALENTADORES DE AGUA	2,195.92
1241 331A0198 0005	5 VENTILADORES DE PEDESTAL MAN FACT 19414	492.20
1241 331A0199 0001	54 ESCRITORIOS	3,988.20
1241 331A0199 0002	17 SILLAS MILANO S/BRAZOS ESMALT OCM41	229.00
1241 331A0199 0003	1 MAQUINA DE ESCRIBIR ELECTRICA OLYMPIA FACT 18649	1,415.78
1241 36000109 0001	(CH 3235 "INVERSION PRODUCTIVA" (OPERATIVIDAD) DOS COMPUTADORAS PERSONALES DE ESCRITORIO MCA LANIX MOD TITAN 4010 FACT 5779 Y 5780	21,850.00
1241 36000109 0002	(CH 3235 "INVERSION PRODUCTIVA" (OPERATIVIDAD) DOS COMPUTADORAS PORTATILES MCA LANIX MOD NEURON LX91M FACT 5781 Y 5782	34,500.00
1241 36000109 0003	(CH 3235 "INVERSION PRODUCTIVA" (OPERATIVIDAD) CUATRO MICROSOFT OFFICE SMALL BUSINES 2007 FACT 5783	18,400.00
1241 36000109 0004	(CH 3235 "INVERSION PRODUCTIVA" (OPERATIVIDAD) CUATRO ANTIVIRUS MCA MCAFEE VIRUS CAN PLUS 2009 FACT 5783	1,380.00
1241 36000109 0005	(CH 3235 "INVERSION PRODUCTIVA" (OPERATIVIDAD) DOS IMPRESORAS MULTIFUNCIONALES MCA HP MOD LASERJET M152NF FACT 5783	13,800.00
1241 36000109 0006	(CH 3235 "INVERSION PRODUCTIVA" (OPERATIVIDAD) DOS IMPRESORAS DE INYECCION DE TINTA MCA HP MOD DESJET 6940 FACT 5784	4,600.00
1241 36000109 0007	(CH 3235 "PROYECTOS DE INVERSION" (OPERATIVIDAD) DOS UNIDADES NOBREAK MCA SOLA BASIC MOD MICRO 500 FACT 5785	3,680.00
1241 36000109 0008	(CH 3285 "GESTION COMUNITARIA" (OPERATIVIDAD) UNA IMPRESORA MULTIFUNCIONAL SANSUMG CX 4300 FACT 3009	2,300.00
1241 36000109 0009	(CH 3285 "GESTION COMUNITARIA" (OPERATIVIDAD) UN MICROSOFT OFFICE SMALL BUSINES 2007 FACT 3009	4,600.00
1241 36000109 0010	(CH 3285 "GESTION COMUNITARIA" (OPERATIVIDAD) UNA LAP TOP TOSHIBA SATL300-SP5917 FACT 3009	16,300.00
1241 36000109 0011	(CH 3780 "FORTELEC TECNOLÓGICO" (OPERATIVIDAD) UNA PAQUETE DE PROGRAMA VISUAL ESTUDIO MCA MICROSOFT FACT 0616	5,069.20
1241 36000109 0012	(CH 3783 "FORTELECIMIENTO TECNOLÓGICO (OPERATIVIDAD) UN ANTIVIRUS MCAFEE TOTAL PROTECTION FACT 01337	20,326.25
1241 36000109 0013	(CH 3790 "EQUIPAMIENTO DE REDES PARA SERVIDORES DE DATOS" (OPERATIVIDAD) UN SERVIDOR ADMINISTRADOR DE SEGURIDAD MCA CHECPOINT MOD UTM 13070 FACT 1787	585,197.97
1241 36000109 0014	(CH 3790 "EQUIPAMIENTO DE REDES PARA SERVIDORES DE DATOS" (OPERATIVIDAD) UN SWITCH MCA CISCO MOD 2960 FACT 1787	54,062.70
1241 36000109 0015	(CH 3790 "EQUIPAMIENTO DE REDES PARA SERVIDORES DE DATOS" (OPERATIVIDAD) CUATRO SWITCH CAPA 2 MCA CISCO MOD 2960 FACT 1788	84,069.78
1241 36000109 0016	(CH 3790 INSTALACION DE UN SISTEMA DE CABLEADO ESTRUCTURADO PARA LA RED DE VOZ Y DATOS MCA PANDUIT, FACT 1789,1790,1791,1792,1793	314,155.37
1241 36000109 0017	(CH 3793 "EQUIPAMIENTO DEL SERVIDOR DE VOZ A LA SECRETARIA DEL TRABAJO" UN SERVIDOR DE COMUNICACIONES ALCATEL LUCENT OMNIPCX ENTERPRISE RELEASE 9 FACT 5603,5604,5605,5606,5607,5608	1,229,565.98

Handwritten signature

Handwritten mark



GOBIERNO CONSTITUCIONAL DEL ESTADO DE CHIAPAS

SECRETARÍA DE ECONOMÍA Y DEL TRABAJO

SISTEMA CONTABLE 2020

RELACIÓN DE BIENES MUEBLES QUE COMPONEN SU PATRIMONIO

Cuenta Pública al 31 de marzo de 2020

Página 26 de 40

Hora: 02:38:28p. m.

Fecha: 27/04/2020

Código	Descripción del Bien	Valor en Libros
1241 36000109 0018	(CH 3812 " FORTALECIMIENTO TECNOLÓGICO DE LAS ÁREAS OPERATIVAS DE LA S.T." (OPERATIVIDAD) UN PLOTTER MOD IPF-810 INTERFAZ USB ,TARJETAS DE RED INTERNET SISTEMAS OPERATIVOS SOPORTADOS WINDOWS	85,581.56
1241 36000109 0019	(CH 3824 " FORTALECIMIENTO TECNOLÓGICO DE LAS ÁREAS OPERATIVAS DE LA S.T." (OPERATIVIDAD) 70 COMPUTADORAS PERSONALES BÁSICA MOD 6000 MONITOR LCD MEMORIA DDR3	618,190.26
1241 36000109 0020	(CH 3824 " FORTALECIMIENTO TECNOLÓGICO DE LAS ÁREAS OPERATIVAS DE LA S.T." (OPERATIVIDAD) 10 IMPRESORAS PORTÁTIL MOD OFFICEJET 470B MCA HP FACT 13264	43,435.50
1241 36000109 0021	(CH 3824 "FORTALECIMIENTO TECNOLÓGICO DE LAS ÁREAS OPERATIVAS DE LA S.T. (OPERATIVIDAD) 10 SCANNER MOD SCANJET G3110 MCA HP FACT 13264	23,039.10
1241 36000109 0022	(CH 3825 "FORTALECIMIENTO TECNOLÓGICO DE LAS ÁREAS OPERATIVAS DE LA S.T.(OPERATIVIDAD) DOS COMPUTADORAS PORTÁTIL MCA DELL MOD LATITUDE E4200, MEMORIA RAM DDR3 DISCO DURO DE 128 GB FACT 48056	50,820.80
1241 36000109 0023	(CH 3825 "FORTALECIMIENTO TECNOLÓGICO DE LAS ÁREAS OPERATIVAS DE LA S.T. (OPERATIVIDAD) 96 SOFTWARE MICROSOFT OFFICE AMALL BUSINESS 2007 FACT 48056	347,870.40
1241 36000109 0024	(CH 3825 "FORTALECIMIENTO TECNOLÓGICO DE LAS ÁREAS OPERATIVAS DE LA S.T." (OPERATIVIDAD) CINCO IMPRESORAS LASER A COLOR MODELO PHASER 6180N FACT 48057	40,761.75
1241 36000109 0025	(CH 3825 "FORTALECIMIENTO TECNOLÓGICO DE LAS ÁREAS OPERATIVAS DE LA S.T." (OPERATIVIDAD) 22 COMPUTADORAS PORTÁTIL MCA DELL MOD LATITUDE E5400 2GB DE MEMORIA RAMM FACT 48056	285,662.30
1241 36000109 0026	(CH 3825 " FORTALECIMIENTO TECNOLÓGICO DE LAS ÁREAS OPERATIVAS DE LA S.T. " (OPERATIVIDAD) 72 NO BREAK MICRO SRINET 500,FACT 48057	79,267.20
1241 36000109 0027	(CH 3825 "FORTALECIMIENTO TECNOLÓGICO DE LAS ÁREAS OPERATIVAS DE LA S.T."(OPERATIVIDAD) DOS VIDEO PROYECTOR MCA OPTIMA MOD EX532 MALETIN DE ESTUCHE SUAVE FACT 48058	17,861.80
1241 36000109 0028	(CH 3825 "FORTALECIMIENTO TECNOLÓGICO DE LAS ÁREAS OPERATIVAS DE LA S.T."(OPERATIVIDAD) UN SOFTWARE MICROSOFT WINDOWS SERVER 2008 FACT 48059	9,792.25
1241 36000109 0029	(CH 3825 "FORTALECIMIENTO TECNOLÓGICO DE LAS ÁREAS OPERATIVAS DE LA S.T." (OPERATIVIDAD) TRES IMPRESORAS MULTIFUNCIONAL MOD PHASER 3100MFP/X FACT 48059	11,623.05
1241 36000109 0030	(CH 3825 " FORTALECIMIENTO TECNOLÓGICO DE LAS ÁREAS OPERATIVAS DE LA S.T." (OPERATIVIDAD) SIETE IMPRESORAS LASER MONOCROMÁTICA MOD PHASER 3250DN FACT 48059	26,734.05
1241 36000109 0031	(CH 3825 " FORTALECIMIENTO TECNOLÓGICO DE LAS ÁREAS OPERATIVAS DE LA S.T." (OPERATIVIDAD) TRES SOFTWARE FINAL CUT EXPRESS 4 FACT 48059	8,818.20
1241 36000109 0032	(CH 3825 "FORTALECIMIENTO TECNOLÓGICO DE LAS ÁREAS OPERATIVAS DE LA S.T." (OPERATIVIDAD) TRES SOFTWARE LOGIC EXPRESS VERSION 9 FACT 48060	8,873.40
1241 36000109 0033	(CH 3825 "FORTALECIMIENTO TECNOLÓGICO DE LAS ÁREAS OPERATIVAS DE LA S.T." (OPERATIVIDAD) TRES SOFTWARE WORK VERSION 9 FACT 48060	3,643.20
1241 36000109 0034	(CH 3825 "FORTALECIMIENTO TECNOLÓGICO DE LAS ÁREAS OPERATIVAS DE LA S.T." (OPERATIVIDAD) TRES SOFTWARE APERTURE ÚLTIMA VERSION FACT 48060	8,438.70
1241 36000109 0035	(CH 3826 " FORTALECIMIENTO TECNOLÓGICO DE LAS ÁREAS OPERATIVAS DE LA S.T." (OPERATIVIDAD) 10 PZAS FLOPPY DE 3.5 EXTERNO PORTÁTIL MCA SONY MOD MPF88E/UA FACT 5935	6,727.50

UMB

Juan



GOBIERNO CONSTITUCIONAL DEL ESTADO DE CHIAPAS

SECRETARÍA DE ECONOMÍA Y DEL TRABAJO

SISTEMA CONTABLE 2020

RELACIÓN DE BIENES MUEBLES QUE COMPONEN SU PATRIMONIO

Cuenta Pública al 31 de marzo de 2020

Página 27 de 40

Hora: 02:38:28p. m.

Fecha: 27/04/2020

Código	Descripción del Bien	Valor en Libros
1241 36000109 0036	(CH 3826 "FORTELECIMIENTO TECNOLOGICO DE LAS AREAS OPERATIVAS DE LA S.T. " (OPERATIVIDAD) 2 SCANNER MCA XEROX MOD DOCUMATE 765 FACT 5935	207,000.00
1241 36000109 0037	(CH 3827 "FORTELECIMIENTO TECNOLOGICO DE LAS AREAS OPERATIVAS DE LA S.T. " (OPERATIVIDAD) DOS IMPRESORAS MOD MICROLINE 421 ANCHO DE CARRO DE 15 PULG FACT 2830	8,677.76
1241 36000109 0038	(CH 3827 "FORTELECIMIENTO TECNOLOGICO DE LAS AREAS OPERATIVAS DE LA S.T. (OPERATIVIDAD) UN SOFTWARE ADOBE CREATIVE SUITE WEB PREMIUM FACT 2830	8,921.70
1241 36000109 0039	(CH 159) "FORTELECIMIENTO DE EQUIPOS DE SEGURIDAD DE ENERGIA " 21 NO BREAKS B-UPR505 CDP 5 CONTACT. FACT 11412	22,302.04
1241 36000109 0040	(CH 3829) PROYECTO "FORTELEC. TEC. AREAS OP." CUATRO CAMARAS SONY DSC-W230 ROJA. FACT. 001823.	15,995.99
1241 36000109 0041	(CH 128) OPERATIVIDAD PIP .- DOS CAMARAS DIG POWER SHOT A470 COLOR PLATA FACT 6052015488	3,032.32
1241 36000110 0001	(CH 9333 "FORTELECIMIENTO TECNOLOGICO DE LAS AREAS OPERATIVAS DE LA S.T." (OPERATIVIDAD) UNA COMPUTADORA PORTATIL MCA APPLE MOD MAC BOOK FACT 6070	25,952.68
1241 36000110 0002	(CH 9337 " FORTELECIMIENTO TECNOLOGICO DE LAS AREAS OPERATIVAS DE LA S.T. " (OPERATIVIDAD) DOS ESTACIONES DE TRABAJO MCA DELL MOD PRECISION T3500 FACT 50785	74,594.96
1241 36000110 0003	(CH 9337 " FORTELECIMIENTO TECNOLOGICO DE LAS AREAS OPERATIVAS DE LA S.T. " (OPERATIVIDAD) DOS COMPUTADORAS PERSONALES IMAC PROC INTEL CORE FACT 50786	43,353.84
1241 36000110 0004	(CH 9337 "FORTELECIMIENTO TECNOLOGICO DE LAS AREAS OPERATIVAS DE LA S.T."(OPERATIVIDAD) UN SERVIDOR MCA DELL MOD POWER EDGE FUENTE DE PODER FACT 50787	24,681.32
1241 36000110 0005	(CH 9354 "FORTELECIMIENTO TECNOLOGICO DE LAS AREAS OPERATIVAS DE LA S.,T." (OPERATIVIDAD) UNA COMPUTADORA PORTATIL HP TOUCHSMART TM2 SERIE SCNU01140V3 FACT 1493	17,690.00
1241 36000110 0006	(CH 9419 " FORTELECIMIENTO TECNOLOGICO DE LAS AREAS OPERATIVAS DE LA S.T. " (OPERATIVIDAD) 14 CAMARAS WEB LOGITECH QUICKCAM PRO 9000 FACT 1542	12,829.60
1241 36000110 0007	(CH 9445 "FORTELECIMIENTO TECNOLOGICO DE LAS AREAS OPERATIVAS DE LA S.T. (OPERATIVIDAD) 07 SCANNERS GENIOS MOD SF600 SERIES 0927,0559,0560,0561,0562,0563 Y 0564	8,513.74
1241 36000111 0001	CH 9576 PROY FORTELEC TECNOLOGICO DE A.O. ST 01 ALCATEL LUCENT TOUCH PHONE 1 X 20 CHARACTERS FACT 0359	8,159.86
1241 381A0118 0003	01 COMPUTADORA PERSONAL MEDIA, MARCA-HP COMPAQ, MODELO-DC-7900 BUSSINESS PC FORM, SERIE-MXJ94702LL, FACTURA-13608.	1,596.16
1241 381A0118 0006	01 COMPUTADORA PERSONAL BASICA DE ESCRITORIO, MARCA-LANIX, MODELO-TITAN HX-4060, SERIE-1001798001, FACTURA-6000-6002.	2,093.80
1241 381A0118 0007	01 COMPUTADORA PERSONAL BASICA DE ESCRITORIO, MARCA-LANIX, MODELO-TITAN HX-4060, SERIE-1001797999, FACTURA-6000-6002.	2,093.80
1241 381A0118 0008	01 COMPUTADORA PERSONAL BASICA DE ESCRITORIO, MARCA-LANIX, MODELO-TITAN HX-4060, SERIE-1001798002, FACTURA-6000-6002 (C.P.U. \$ 1,392.00., MONITOR \$ 580.00, TECLADO \$ 69.60).	2,041.60
1241 381A0118 0009	01 COMPUTADORA PERSONAL BASICA DE ESCRITORIO, MARCA-LANIX, MODELO-TITAN HX-4080, SERIE-1001804929, FACTURA-5996-5999.	2,093.80
1241 381A0118 0010	01 COMPUTADORA PERSONAL BASICA DE ESCRITORIO, MARCA-LANIX, MODELO-TITAN HX-4080, SERIE-1001804932, FACTURA-5996-5999.	2,093.80
1241 381A0118 0012	01 COMPUTADORA PERSONAL BASICA DE ESCRITORIO, MARCA-LANIX, MODELO-TITAN HX-4080, SERIE-1001804924, FACTURA-5996-5999.	2,093.80
1241 381A0118 0014	01 COMPUTADORA PERSONAL BASICA DE ESCRITORIO, MARCA-LANIX, MODELO-TITAN HX-4080, SERIE-1001804930, FACTURA-5996-5999.	2,093.80

Handwritten signature and initials

Handwritten initials



GOBIERNO CONSTITUCIONAL DEL ESTADO DE CHIAPAS

SECRETARÍA DE ECONOMÍA Y DEL TRABAJO

SISTEMA CONTABLE 2020

RELACIÓN DE BIENES MUEBLES QUE COMPONEN SU PATRIMONIO

Cuenta Pública al 31 de marzo de 2020

Página 28 de 40

Hora: 02:38:28p. m.

Fecha: 27/04/2020

Código	Descripción del Bien	Valor en Libros
1241 381A0118 0015	01 COMPUTADORA PERSONAL BASICA DE ESCRITORIO, MARCA-LANIX, MODELO-TITAN HX-4080, SERIE-1001804936, FACTURA-5996-5999.	2,093.80
1241 381A0118 0016	01 COMPUTADORA PERSONAL BASICA DE ESCRITORIO, MARCA-LANIX, MODELO-TITAN HX-4080, SERIE-1001804931, FACTURA-5996-5999.	2,093.80
1241 381A0118 0018	01 COMPUTADORA PERSONAL BASICA DE ESCRITORIO, MARCA-LANIX, MODELO-TITAN HX-4080, SERIE-1001804922, FACTURA-5996-5999 (C.P.U. \$ 1,392.00, MONITOR \$ 580.00, MOUSE \$ 52.20).	2,024.20
1241 381A0118 0019	01 COMPUTADORA PERSONAL BASICA DE ESCRITORIO, MARCA-LANIX, MODELO-TITAN HX-4080, SERIE-1001804933, FACTURA-5996-5999 (C.P.U. \$ 1,392.00, MONITOR \$ 580.00, TECLADO \$ 69.60).	2,041.60
1241 381A0118 0020	01 COMPUTADORA PERSONAL BASICA DE ESCRITORIO, MARCA-LANIX, MODELO-TITAN HX-4080, SERIE-1001804926, FACTURA-5996-5999 (C.P.U. \$ 1,392.00, MONITOR \$ 580.00, MOUSE \$ 52.20).	2,024.20
1241 381A0118 0022	01 COMPUTADORA PERSONAL BASICA DE ESCRITORIO, MARCA-LANIX, MODELO-TITAN HX-4080, SERIE-1001804927, FACTURA-5996-5999 (C.P.U. \$ 1,392.00).	1,392.00
1241 381A0118 0024	01 COMPUTADORA PERSONAL, MARCA-ACER VERITON, MODELO-M-490G, SERIE-PSVAP03004030000112700, FACTURA-2051-2052.	2,093.80
1241 381A0118 0025	01 COMPUTADORA PERSONAL, MARCA-ACER VERITON, MODELO-M-490G, SERIE-PSVAP030040300004B2700, FACTURA-2051-2052.	2,557.80
1241 381A0118 0026	01 COMPUTADORA PERSONAL, MARCA-ACER VERITON, MODELO-M-490G, SERIE-PSVAP03004030000A92700, FACTURA-2051-2052.	2,557.80
1241 381A0118 0033	01 COMPUTADORA DE ESCRITORIO MINITORRE, MARCA-DELL, MODELO-OPTIPLEX-745, SERIE-1M8H6DI, FACTURA-2246 (C.P.U. \$ 1,972.00, MONITOR \$ 928.00, TECLADO \$ 69.60).	2,969.60
1241 381A0118 0034	01 COMPUTADORA DE ESCRITORIO MINITORRE, MARCA-DELL, MODELO-OPTIPLEX-745, SERIE-BQ8H6DI, FACTURA-2246 (C.P.U. \$ 1,972.00, TECLADO \$ 69.60, MOUSE \$ 52.20).	2,093.80
1241 381A0118 0037	01 COMPUTADORA DE ESCRITORIO MINITORRE, MARCA-DELL, MODELO-OPTIPLEX-745, SERIE-5S8H6DI, FACTURA-2246 (C.P.U. \$ 1,972.00, TECLADO \$ 69.60).	2,041.60
1241 381A0118 0039	01 COMPUTADORA, MARCA-LANIX, MODELO-TITAN 40DIAS, SERIE-0810548191, FACTURA-5201-5206 (C.P.U. \$ 1,392.00, TECLADO \$ 69.60, MOUSE \$ 52.20).	1,513.80
1241 381A0118 0040	01 SCANNER, MARCA-KODAK, MODELO-I-40, SERIE-4613-0951, FACTURA-2552.	2,900.00
1241 381A0118 0041	01 COMPUTADORA PERSONAL, MARCA-ACER VERITON, MODELO-M-490G, SERIE-PSVAP030040300001B2700, FACTURA-2066-2067 (DONADO POR FIPACC MEDIANTE CONVENIO Y OFICIO No. SE/FIPAAC/001 Y 0010/13).	2,093.80
1241 381A0118 0042	01 COMPUTADORA PERSONAL, MARCA-ACER VERITON, MODELO-M-490G, SERIE-PSVAP03004030000142700, FACTURA-2066-2067 (DONADO POR FIPACC MEDIANTE CONVENIO Y OFICIO No. SE/FIPAAC/001 Y 0010/13).	2,093.80
1241 381A0118 0044	01 COMPUTADORA PERSONAL BASICA DE ESCRITORIO, MARCA-LANIX, MODELO-TITAN HX-4060, SERIE-1001798003, FACTURA-6000-6002 (C.P.U. \$ 1,392.00, MONITOR \$ 580.00, TECLADO \$ 69.60).	2,041.60
1241 381A0118 0045	01 COMPUTADORA PERSONAL BASICA DE ESCRITORIO, MARCA-LANIX, MODELO-TITAN HX-4080, SERIE-1001804928, FACTURA-5996-5999 (C.P.U. \$ 1,392.00, MONITOR \$ 580.00, MOUSE \$ 52.20).	2,024.20
1241 381A0118 0046	01 COMPUTADORA PERSONAL BASICA DE ESCRITORIO, MARCA-LANIX, MODELO-TITAN HX-4080, SERIE-1001804934, FACTURA-5996-5999 (MOUSE \$ 52.20).	52.20
1241 381A0118 0047	01 COMPUTADORA PERSONAL, MARCA-ACER VERITON, MODELO-M-670G, SERIE-PS008183649500005B0100, FACTURA-1954-1957 (MONITOR \$ 1,392.00, TECLADO \$ 69.60).	1,461.60



GOBIERNO CONSTITUCIONAL DEL ESTADO DE CHIAPAS

SECRETARÍA DE ECONOMÍA Y DEL TRABAJO

SISTEMA CONTABLE 2020

RELACIÓN DE BIENES MUEBLES QUE COMPONEN SU PATRIMONIO

Cuenta Pública al 31 de marzo de 2020

Página 29 de 40

Hora: 02:38:28p. m.

Fecha: 27/04/2020

Código	Descripción del Bien	Valor en Libros
1241 381A0118 0048	01 COMPUTADORA DE ESCRITORIO MINITORRE, MARCA-DELL, MODELO-OPTIPLEX-745, SERIE-GL8H6DI, FACTURA-2246 (C.P.U. \$ 1,972.00, MONITOR \$ 928.00, TECLADO \$ 69.60).	2,969.60
1241 381A0118 0049	01 COMPUTADORA DE ESCRITORIO MINITORRE, MARCA-DELL, MODELO-OPTIPLEX-745, SERIE-GQ8H6DI, FACTURA-2246 (C.P.U. \$ 1,972.00, MONITOR \$ 928.00, TECLADO \$ 69.60).	2,969.60
1241 381A0118 0050	01 COMPUTADORA DE ESCRITORIO MINITORRE, MARCA-DELL, MODELO-OPTIPLEX-745, SERIE-HR8H6DI, FACTURA-2246 (MONITOR \$ 928.00, TECLADO \$ 69.60).	997.60
1241 381A0118 0051	01 COMPUTADORA DE ESCRITORIO MINITORRE, MARCA-DELL, MODELO-OPTIPLEX-745, SERIE-3S8H6DI, FACTURA-2246 (C.P.U. \$ 1,972.00, TECLADO \$ 69.60).	2,041.60
1241 381A0118 0052	01 COMPUTADORA DE ESCRITORIO MINITORRE, MARCA-DELL, MODELO-OPTIPLEX-745, SERIE-78RF6DI, FACTURA-2246 (C.P.U. \$ 1,972.00, TECLADO \$ 69.60).	2,041.60
1241 381A0118 0053	01 COMPUTADORA DE ESCRITORIO MINITORRE, MARCA-DELL, MODELO-OPTIPLEX-745, SERIE-CN-OTP222-73731-74B-1AAU, FACTURA-2246 (MONITOR \$ 928.00, TECLADO \$ 69.60).	997.60
1241 911A0108 0001	UNA ENGARGOLADORA MORSAS TRIPLO-O PERFEX, FACTURA 44191	6,446.02
1241 911A0108 0002	2 CALCULADORAS CA1100 C/IMPRESORA OLIVETTI, FACTURA 44191	2,352.90
1241 911A0108 0003	UNA MAQUINA DE ESCRIBIR GX-6750 MAQ-EE BROTHER, S/FACTURA ME-002871	1,199.00
1241 911A0108 0004	UNA CAMARA FOTOGRAFICA 10.1 XTI NEGRA 18-55 CANON,S/FACT.ME-002871	7,499.00
1241 911A0108 0005	UN FRIGOBAR RM04Y04B 4' BCO MABE, S/FACT.ME-002899	2,484.00
1241 911A0108 0006	3 ENGARGOLADORAS SINOTEC PARA ARILLO DE PLASTICO, S/FACTURAS NO. 0012 Y 0015	6,297.00
1241 911A0108 0007	DOS FRIGOBAR RM04Y04B 4'BCO MABE, S/FACTURA No.-ME-002871	4,398.00
1241 911A0108 0008	PANTALLA VIERA LCD 26" PANASONIC MOD. TC -26LX70, S/FACT No.101657	7,452.00
1241 911A0108 0009	DOS FRIGOBAR RM04Y04B 4'BCO MABE, S/FACTURA No.ME-002906	4,968.00
1241 911A0108 0010	UNA CAJA ELECTRONICA DE SEGURIDAD, S/FACT0322	2,242.50
1241 911A0109 0001	UNA SUMADORA CASIO FR2650, S/FACTURA 183	1,571.50
1241 911A0109 0003	UN RELOJ CHECADOR DIGITAL, TIMEQPLUS BIOMETRICO DE HUELLAS DACTILARES TQ100, PARA 125 EMPLEADOS, MARCA ACROPRINT, S/FACT.48849	10,925.00
1241 911A0109 0004	UNA SUMADORA C/PANTALLA E IMPRESORA DE 12 DIGITOS, MARCA CANON, S/FACT.130	1,571.50
1241 911A0109 0005	UNA ASPIRADORA DE 5 GALONES, S/FACTURA.0775	1,150.00
1241 911A0109 0006	OCHO FRIGO BAR 4 PIES CUB, BLANCO MABE, S/FACTURA NO.GAFB-003418	20,793.56
1241 911A0109 0007	UN FRIGOBAR 3.7 PIES, GRIS GENERAL S/FACTURA N°870 (JOSE DOMINGO GORDILLO GUILLEN)	4,761.00
1241 911A0110 0001	UNA ENGARGOLADORA/PERFORADORA KOMBO 500 P/ARIL 271500 GBC, S/FACT.GAFB-006707	2,305.37
1241 911A0111 0001	1. MODULO LINEA ITALIA, MOD L-120CPU COLOR CHOCOLATE 75CMS X1,70 CM. CHEQUE 961	5,171.63
1241 911A0111 0002	17. COMPUTADORAS PERSONAL BASICA MARCA LENOVO MOD.THINKCENTRE M77 1996, CH 1379	178,474.12
1241 911A0111 0003	1. COMPUTADORA PERSONAL MEDIA MARCA LANIX MODELO TITAN HX4220 SERIE LNX14801268 CH.1385	13,490.80
1241 911A0113 0002	1 RELOJ CHECADOR DIGITAL PARA CONTROL DE ASISTENCIA, FACT. No. AB-42.	15,890.00



GOBIERNO CONSTITUCIONAL DEL ESTADO DE CHIAPAS

SECRETARÍA DE ECONOMÍA Y DEL TRABAJO

SISTEMA CONTABLE 2020

RELACIÓN DE BIENES MUEBLES QUE COMPONEN SU PATRIMONIO

Cuenta Pública al 31 de marzo de 2020

Página 30 de 40

Hora: 02:38:28p. m.

Fecha: 27/04/2020

Código	Descripción del Bien	Valor en Libros
1241 911A0114 0002	5 RELOJES CHECADORES DIGITALES PARA CONTROL DE SISTENCIAA SERIE: 456141600179,456141600036,0456141600023,456141600081,4561416000096	19,900.00
1241 91581515 0002	01 RELOJ CHECADOR BIOMETRICO DE HUELLA DIGITAL TA-2000 MARCA BIO CHECK A \$3,799.00	3,799.00
1241 93000208 0001	SERVIDOR MARCA HEWLETT PACKARD MODELO PROLIANT SERVER D1380 2- DISCO DURO-MEMORIA Y SERVIDOR (FOFOE)	45,885.00
1241 93000208 0002	(4) DISCO DURO HP 146B SAS 10K SFT 2.5 HDD No. PARTE 431958-B21 (FOFOE)	19,904.20
1241 93000208 0003	(6) COMPUTADORAS DE ESCRITORIO MOD. DC5850 MT ATHION X2 44508 (FOFOE)	72,967.50
1241 93000208 0004	(4) LAPTOP HP PAVILLON DVS-1132 ATHION DC 2/2GB/250GB-15.4"/DVDW/VISTAHBASIC LIC. 2007 (FOFOE)	14,892.50
1241 93000208 0005	(3) SCAJET N7710.37 PPM ESCANEA HASTA 34 IN. (FOFOE)	23,690.00
1241 93000208 0006	(1) TECLADO Y MAUSE MICROSOFT + 4 JUEGOS DE CABLE P750-006 (FOFOE)	7,028.65
1241 93000208 0007	EQUIPO FORTIGATE MODELO FW30-BDL WIEWLESS 802 11 B/G WAN PORT AND 3 PORTS 10/100 (FOFOE)	5,753.60
1241 93000209 0001	Equipos Diversos de Administración(S.F.S.)	5,290.28
1241 931A0108 0001	UNA ESCALERA TIPO TIJERA	144.75
1241 931A0108 0002	05 EXTINGUIDOR	683.50
1241 931A0108 0003	04 MAQUINA DE ESCRIBIR MANUAL	4,485.00
1241 931A0108 0004	07 MAQUINA DE ESCRIBIR MANUAL	7.00
1241 931A0108 0005	01 VENTILADOR DE PEDESTAL	99.75
1241 931A0108 0006	01 RACK	3,500.60
1241 931A0108 0007	5102.-3 MAQUINAS DE ESCRIBIR MECANICA, MOD.S63-1033,MCA. OLYMPIA.	6,558.27
1241 931A0109 0001	(1)LECTOR DE HUELLA HAMSTER II SERIE9151HC0435 (S.F.S.)	2,199.30
1241 931A0110 0001	01 ENGARGOLADORA ARILLO METALICO DE 130 HOJAS CON VALOR DE \$4,048.17 (DONADO POR FIPAAC MEDIANTE CONVENIO Y S/OFICIO No. SE/FIPAAC/001 Y 0010/13.)	3,658.41
1241 931A0111 0001	(1)2110005002275 SCANNER H.P. SCANJET 5590 CN59HSROGM (S.F.S.)	5,673.82
1241 931A0111 0002	(01)ESCANER HEWLETT PACKARD MOS SCANJET 7450 INV.No.2010305000153(S.F.S.)	9,924.50
1241 931A0111 0003	(1)2110005002279 CAÑON PROYECTOR INFOCUS GEN200 ALFR53800242(S.F.S.)	30,774.00
1241 931A0111 0004	(1)2110005001302 SCANNER H.P. S/M TW158A0060(S.F.S.)	9,609.69
1241 931A0113 0001	(01)2110005001389 CONSOLA DE AUDIO CRATE(S.F.S.)	10,224.50
1242	Mobiliario y Equipo Educacional y Recreativo	847,256.70
1242 111A0114 0002	01 TELEVISOR LG DE 32" PANTALLA SMART TV FHD, SEGUN FACT. No. B75.	8,500.00
1242 13000209 0001	Proyector (S.F.S.)	22,000.00
1242 13000209 0002	Pantalla Portatil (S.F.S.)	6,000.00
1242 131A0107 0001	Videocámara Sony DCR-DCR-DVD108 (CONFIA)	6,209.10
1242 131A0107 0002	2 Cámara fotográfica S-000008445676 y S-000008388918 (CONFIA)	8,852.70
1242 131A0107 0003	Videocámara de video digital Sony S-000001706786 (CONFIA)	6,693.00
1242 131A0107 0004	Videoproyectos de visualización DLP Mod. 179 S-085R738AAACSS0202 (CONFIA)	13,052.50
1242 131A0109 0001	2 Proyector multimedia Optoma Mod. EX532 (CONFIA)	19,550.00
1242 131A0109 0002	Pantalla de proyección Dalite Mod. Versatol (CONFIA)	3,565.00



GOBIERNO CONSTITUCIONAL DEL ESTADO DE CHIAPAS

SECRETARÍA DE ECONOMÍA Y DEL TRABAJO

SISTEMA CONTABLE 2020

RELACIÓN DE BIENES MUEBLES QUE COMPONEN SU PATRIMONIO

Cuenta Pública al 31 de marzo de 2020

Página 31 de 40

Hora: 02:38:28p. m.

Fecha: 27/04/2020

Código	Descripción del Bien	Valor en Libros
1242 131A0112 0001	INVENTARIO 2110112000005 CÁMARA FOTOGRÁFICA MARCA SONY FACTURA GAAD024096 (CONFIA)	2,695.00
1242 191A0118 0002	01 VIDEO PROYECTOR, MARCA-EPSON, MODELO-H-283-A, SERIE-V11H283220, FACTURA-85602.	2,204.00
1242 311A0113 0002	01 GRABADOR DIGITAL DE VIDEO DE UVR DE 4 CANALES, FACT. AB-24.	9,152.00
1242 311A0114 0003	1 CAMARA CANON EOS T4 18-55 NEGRA FACT 43291	11,501.89
1242 311A0114 0004	7 TARJETAS KIMSGTON 8GB SD A \$ 129.00 = \$903.00 FACT 43291	772.28
1242 33000208 0001	CÁMARA FOTOGRÁFICA MCA. SONY POWER MODELO SD1000IS (FOFOE)	2,974.15
1242 33000208 0002	PANTALLA DE PROYECCIÓN ELÉCTRICA INALAMBRICA 70 X 70 A (FOFOE)	7,831.50
1242 33000208 0003	PANTALLA DE PROYECCIÓN ELÉCTRICA INALAMBRICA 70 X 70 B (FOFOE)	7,831.50
1242 33000208 0004	PANTALLA DE PROYECCIÓN MANUAL TRIPLE (FOFOE)	3,082.00
1242 33000208 0005	(1) EPSON PROYECTOR EPSON POWERLITE 17 15 WIRELESS (FOFOE)	20,815.00
1242 33000209 0001	Camara Fotografica Marca Sony (S.F.S.)	1,892.95
1242 331A0109 0001	2110114000022 Cámara Fotográfica SAMSUNG CREA/00000361051 \$2,173.04 (CONFIA)	2,173.04
1242 331A0109 0002	2110114000023 Cámara Fotográfica SAMSUNG CREA/00000361051 \$2,173.04 (CONFIA)	2,173.04
1242 331A0111 0001	(1)2110005001851 CAMARA DIGITAL SONY P93ADS 2432874 (S.F.S.)	5,228.00
1242 331A0111 0002	(1)2110005001850 CAMARA DIGITAL SONY DSC-F828 1906992 (S.F.S.)	14,007.41
1242 331A0111 0003	(1)2150008000059 CAMARA DIGITAL SAMSUNG STC-NV15B 134900715438 (S.F.S.)	3,261.00
1242 331A0111 0004	(1)ACF04 FLASH CANNON 540 INV. No.2010305000177 (S.F.S.)	4,435.55
1242 331A0111 0005	(1)CAÑON DE PROYECCION MCA. OPTOMA MOD. EZPRO 739 FAC 2903 INV.2150006000059 (S.F.S.)	28,577.50
1242 331A0111 0006	40 Cámaras mod HCUIG1F0U51 (CONFIA)	107,963.52
1242 331A0111 0007	40 Grabador Digital de Video DVR mod. DS7204HVIST (CONFIA)	196,341.60
1242 331A0111 0008	Estación de Trabajo Modelo Presición T7500 (CONFIA)	4,060.00
1242 331A0111 0009	2110111000007, Cámara Fotográfica F-0335 \$2,199.00 (CONFIA)	2,199.00
1242 331A0115 0002	KIT DE CÁMARAS DE SEGURIDAD MHD-830K, FACT. 119 (CONFIA)	11,600.00
1242 391A0118 0003	01 CAMARA DIGITAL, MARCA-CANNON, MODELO- EOS REFLEX 6D, 20MP, LCD 3.0 CON GPS, WINFI LENTE EF 24-105 MM F/4L IS USM/V FULL-HD, SERIE-142028002125, FACTURA-F-00000419.	2,900.00
1242 911A0111 0001	CH-1068 MICROFONO INHALAMBRICOS, CONSOLAS DE 8 CANALES Y BAFLES 15 PULG FACT.035740	11,015.00
1242 931A0109 0001	(1)MICROFONO INHALAMBRICO No.INVENT.SDFS-02 (S.F.S.)	2,800.00
1242 931A0109 0002	(1)PANTALLA SAMSUNG LCD 32" SERIE AZHD3CDS600822 (S.F.S.)	8,388.01
1242 931A0109 0003	(1)PROYECTOR VIESONIC PJL3211 LCDPROJ R6Y092050431 (S.F.S.)	11,220.00
1242 931A0109 0004	(1)PANTALLA PLASMA 42" FHD PANASONIC TC-P42U1X SERIE MD92650772 (S.F.S.)	11,297.80
1242 931A0109 0005	(1)SISTEMA DE AUDIO KLINGT PA-103 SERIE 1032906200 (S.F.S.)	5,389.64
1242 931A0109 0006	(1)PROYECTOR MODELO NP300,MARCA NEC SERIE 980072EJ (S.F.S.)	9,982.00
1242 931A0109 0007	(1)PROYECTOR MODELO NP300,MARCA NEC SERIE 9800716EJ (S.F.S.)	9,982.00
1242 931A0109 0008	(1)PROYECTOR MODELO NP300,MARCA NEC SERIE 9800712EJ (S.F.S.)	9,982.00
1242 931A0109 0009	(1)PROYECTOR MODELO NP300,MARCA NEC SERIE 9800715EJ (S.F.S.)	9,982.00
1242 931A0109 0010	(1)PROYECTOR MODELO NP300,MARCA NEC SERIE 9800730EJ(S.F.S.)	9,982.00
1242 931A0110 0001	(1) ESTEREO ORIGINAL DODGE. (S.F.S.)	10,440.00
1242 931A0110 0002	(1) PANTALLA DE PROYECCION CONSUL DRAPER (S.F.S.)	2,786.00



GOBIERNO CONSTITUCIONAL DEL ESTADO DE CHIAPAS

SECRETARÍA DE ECONOMÍA Y DEL TRABAJO

SISTEMA CONTABLE 2020

RELACIÓN DE BIENES MUEBLES QUE COMPONEN SU PATRIMONIO

Cuenta Pública al 31 de marzo de 2020

Página 32 de 40

Hora: 02:38:28p. m.

Fecha: 27/04/2020

Código	Descripción del Bien	Valor en Libros
1242 931A0110 0003	(1) PANTALLA DE PROYECCION CONSUL DRAPER (S.F.S.)	2,786.00
1242 931A0110 0004	(1) PANTALLA DE PROYECCION CONSUL DRAPER (S.F.S.)	2,786.00
1242 931A0110 0005	(1) PANTALLA DE PROYECCION CONSUL DRAPER (S.F.S.)	2,786.00
1242 931A0110 0006	(1) PANTALLA DE PROYECCION CONSUL DRAPER (S.F.S.)	2,786.00
1242 931A0111 0001	(1)BAFLE ACTIVO 05290-125 (S.F.S.)	4,250.00
1242 931A0111 0002	(1)BAFLE PASIVO 04120-125 (S.F.S.)	2,450.00
1242 931A0111 0003	(1)2110005000547 MICROFONO S/M (S.F.S.)	3,307.40
1242 931A0111 0004	(1)2110005000734 MICROFONO INALAMBRICO SURY (S.F.S.)	3,307.40
1242 931A0111 0005	(1)2110005001396 PANTALLA DE PLASMA MP-42PZ15H 308RM60181 (S.F.S.)	120,554.50
1242 931A0111 0006	(1)2110005001385 TELEVISOR A COLOR SAMSUNG CT32Z7 (S.F.S.)	17,814.50
1242 931A0111 0007	(1)TELEVISOR DE 21 "PANTALLA PLANA MCA SONY WEGA FM-13 KB BLANCA .2010305000069 (S.F.S.)	4,623.07
1242 931A0113 0001	(01)2110005000452 CONJUNTO EJECUTIVO MODULAR S/M (S.F.S.)	11,313.15
1242 931A0113 0002	(01)2110005000663 TEELVISOR A COLOR SAMSUNG (S.F.S.)	5,152.00
1243	Equipo e Instrumental Médico y de Laboratorio	8,000.00
1243 111A0115 0002	JUEGO DE CONSULTORIO C/5 PIEZAS	8,000.00
1244	Vehículos y Equipo de Transporte	13,986,335.51
1244 111A0110 0001	01 UNIDAD MARCA FORD COURIER L, TIPO PICK, CABINA REGULAR (W2E) MODELO 2011, No. DE SERIE PBFBP3VNXB7903315, FACUTA No. 33907	148,330.00
1244 111A0111 0001	01 Unidad Nissan doble cabina típica AC Audio, color blanco Serie No.3N6DD23T7BK051933 FACTFVA 1417	205,604.00
1244 111A0111 0002	01 Unidad Nissan Tipo Tsuru GSI, color blanco serie No. 3N1EB31S6CK341887 FACT FVA 1415	119,266.00
1244 111A0111 0003	01 Unidad Nissan Tipo Tsuru GSI, color Blanco Serie No. 3N1EB31S8CK342586 FACT FVA 1414	119,266.00
1244 111A0113 0002	01 UNIDAD NISSAN TSURU GIS TM MILLON Y MEDIO, COLOR BLANCO SERIE No. 3N1EB31S9EK333236, FACT. FVA-6650.	141,962.00
1244 111A0113 0004	01 UNIDAD NISSAN NP300 DC TIPICA TM AC AUDIO VE, COLOR BLANCO SERIE No. 3N6DD23T8EK030450, FACT. FVA-5697.	217,168.00
1244 111A0113 0005	01 UNIDAD NISSAN STURU GS1 TM MILLON Y MEDIO, COLOR BLANCO SERIE No. 3N1EB31S7EK313339, FACT. FVA-5696.	141,772.00
1244 111A0113 0006	01 UNIDAD NISSAN NP300 DC TIPICA TM AC AUDIO VE, COLOR BLANCO SERIE No. 3N6DD23TXEK006845, FACT. FVA- 5694.	217,168.00
1244 111A0113 0007	01 UNIDAD NISSAN TSURU GS1 TM MILLON Y MEDIO, COLOR BLANCO SERIE No. 3N1EB31S4EK315114, FACT FVA-5693.	141,772.00
1244 111A0114 0002	UNIDAD CHEVROLET AVEO 4 PTAS BASICO-M BLANCO SERIE 3G1TA5AF2EL200049 FACTURA FUL3848 \$122,413.79	142,000.00
1244 111A0114 0003	UNIDAD CHEVROLET AVEO 4 PTAS BASICO-M BLANCO SERIE 3G1TA5AF5EL196689 FACTURA FUL3848 \$122,413.79	142,000.00
1244 111A0114 0004	UNIDAD NISSAN FRONTIER XE TM VERSIÓN ESPECIAL BLANCO SERIE 3N6DD23T3EK103174 FACTURA FVA8039 \$223,275.86	259,000.00
1244 111A0115 0002	UNIDAD TIPO PICK UP, COLOR BALCO, DOBLE CABINA, 2015, MITSUBISHI L200 DIESEL. FACTURA 5668	339,900.00
1244 111A0115 0003	UNIDAD TIPO PICK UP, COLOR BLANCO, DOBLE CABINA, 2015, MITSUBISHI L200 DIESEL, FACTURA 5667	339,900.00
1244 111A0115 0004	UNIDAD TIPO SEDÁN COLOR BLANCO MODELO 2015 MITSUBISHI LANCER DE ABS&A/C, FACTURA 5670	208,684.00



GOBIERNO CONSTITUCIONAL DEL ESTADO DE CHIAPAS

SECRETARÍA DE ECONOMÍA Y DEL TRABAJO

SISTEMA CONTABLE 2020

RELACIÓN DE BIENES MUEBLES QUE COMPONEN SU PATRIMONIO

Cuenta Pública al 31 de marzo de 2020

Página 33 de 40

Hora: 02:38:28p. m.

Fecha: 27/04/2020

Código	Descripción del Bien	Valor en Libros
1244 11581115 0002	01 CAMIONETA MARCA FORD EXPEDITION MOD. 2014, TIPO SUV MOTOR DE 8 CILINDROS, 5.4 L. POTENCIA DE 310 CABALLOS DE FUERZA, TRANSMISION AUTOMÁTICA DE 6 VELOCIDADES, TRACCION 4X2 DE CUATRO PUERTAS, DIRECCION HIDRAULICA, COLOR BLANCO PLATINADO TRI VESTIDURA PIEL GRIS ROCA ASTOS CATALOGO V2M EXPEDITION MAI LIMITED 4X2 5.4 SERIE 1FMJK1K5XEEF31774 MOTOR No. NO APLICAA \$698,600.00 SEGUN FACT. No. AM6266. (SUBSEC. SERV.)	698,600.00
1244 13000206 0001	WOLLKWAGEN POINTER 2006 SERIE 9BWCC05W36P057316 No. MOTOR BJY040104 (FOFESSA)	9,249.00
1244 13000207 0003	VOLKSWAGEN DERBY VR MI MODELO 2007 SERIE 8AWJC09E77A734173 (FOFESSA)	12,501.83
1244 13000208 0001	VEHICULO OPTRA MODELO 2008 S-KL1JJ51Z28K898717 (FOFOE)	150,586.00
1244 13000208 0002	VEHICULO FIESTA MODELO 2008 S-9BFBT10N288239490 (FOFOE)	112,989.80
1244 13000208 0003	VEHICULO FIESTA MODELO 2008 9BFBT10N688297926 (FOFOE)	121,003.00
1244 13000209 0001	Chevrolet Optra Modelo 2010 Color Blanco F-25867 (S.F.S.)	170,200.00
1244 13000209 0002	Chevrolet Aveo Modelo 2010 Color Blanco F-25911 (S.F.S.)	141,780.00
1244 13000210 0001	Chevrolet Colorado Modelo 2010 Color Blanco Olimpico F-27475 (S.F.S.)	270,000.00
1244 131A0105 0001	UNIDAD MCA. FORD TIPO ECOSPORT W5B MOD. 2005, COLOR PLATA S-9BFUT358668011	173,000.00
1244 131A0105 0004	UNIDAD MCA. VOLKSWAGEN POINTER CITY, MODELO 2005.	83,900.55
1244 131A0105 0005	UNIDAD MARCA FORD TIPO KA Y8B MODELO 2005, COLOR PLATA SERIE 9BFBT18N757548250, FACTURA No. 14602.	79,000.00
1244 131A0107 0001	UNIDAD MCA. FORD TIPO RANGER JWG, COLOR PLATA SE-8AFDT50DX76055905 F-19410	171,504.00
1244 131A0107 0003	UNIDAD MARCA FORD TIPO RANGER JW5 MODELO 2007, No. DE SERIE 8AFDT50D876055921, FACTURA No. 19409	171,504.00
1244 131A0107 0004	Unidad Ford Ranger Pick Up Dob. Cab. 2007 S-8AFDT50DX76082411 (CONFIA)	162,400.00
1244 131A0107 0005	Unidad Ford Ranger Pick Up Dob. Cab. 2007 S-8AFDT50D676075488 (CONFIA)	162,400.00
1244 131A0107 0006	Unidad Volkswagen Pointer Rojo Flash Mod. 2008 S-9BWCC05W88P027909 (CONFIA)	116,980.00
1244 131A0107 0007	Unidad Nissan Platina "K" A.A. 2007 Naranja Imperial S-3N1JH01S77L211273 (CONFIA)	123,500.00
1244 131A0108 0001	Unidad Chevy 4 ptas. Rojo victoria, S-3G1SE51X18S154331 (CONFIA)	103,231.00
1244 131A0108 0002	Unidad Chevy 4ptas. Negro, S-3G1SE51X38S153620 (CONFIA)	103,231.00
1244 131A0108 0003	Unidad Ford Ranger Pick Up Dob. Cab. 2008 S-8AFDT50D586151264 (CONFIA)	166,400.00
1244 131A0109 0001	Unidad Nissan tipo Platina, Blanco Polar, con No. de S/3N1JH01S5AL200912 (CONFIA)	127,017.00
1244 131A0109 0002	Unidad Nissan Platina Blanco Polar con No. de S/3N1JH01S0AL201000 (CONFIA)	127,017.00
1244 131A0109 0003	Unidad Nissan tipo Platina Blanco Polar con No. de S/3N1JH01S4AL200996 (CONFIA)	127,017.00
1244 131A0109 0004	Unidad Chevrolet tipo Chevy Blanco 4 ptas. Mod. 2010 S-3G1SE51X1AS122534 (CONFIA)	124,520.00
1244 131A0109 0005	Unidad Chevrolet tipo Chevy Blanco 4 ptas. Mod. 2010 S-3G1SE51X3AS122535 (CONFIA)	124,520.00
1244 131A0109 0006	Unidad Chevrolet tipo Chevy Blanco 4 ptas. Mod. 2010, S-3G1SE51X (CONFIA)	124,520.00
1244 131A0110 0001	(1)CHEVROLET CRUZE M 2011 SERIE KL1PD5C5XBK021492 INVENTARIO I-11-12612 (S.F.S.)	220,000.00
1244 131A0110 0002	(1)CHEVROLET SUBURBAN 4X2 2011 SERIE 1GN5C8E05BR228671 INVENTARIO I-11-13109 (S.F.S.)	630,900.00



GOBIERNO CONSTITUCIONAL DEL ESTADO DE CHIAPAS

SECRETARÍA DE ECONOMÍA Y DEL TRABAJO

SISTEMA CONTABLE 2020

RELACIÓN DE BIENES MUEBLES QUE COMPONEN SU PATRIMONIO

Cuenta Pública al 31 de marzo de 2020

Página 34 de 40

Hora: 02:38:28p. m.

Fecha: 27/04/2020

Código	Descripción del Bien	Valor en Libros
1244 131A0110 0003	(1)CHEVROLET AVEO 4PTS 2011 SERIE 3G1TA5AF5BL119011 INVENTARIO N-11-18389 (S.F.S.)	143,800.00
1244 131A0110 0004	(1)CHEVROLET CHEVY 2001 3G1SF24261S253163 DPS8896 2M07171PD (S.F.S.)	70,000.00
1244 131A0110 0005	(1)NISSAN SENTRA 2001 3N1CB51S01L054006 DPS8897 OG18-714546P (S.F.S.)	139,800.00
1244 131A0110 0006	(1)NISSAN X-TRAIL 2003 JN1BT05A63W720733 DPU5070 QR25-110903A (S.F.S.)	217,000.00
1244 131A0110 0007	(1)DODGE NEON 2005 1B3BS46C65D287227 DPS8894 HECHO EN USA (S.F.S.)	133,100.00
1244 131A0110 0008	5 vehículos Chevy modelo 2011 paquete H(CONFIA)	380,055.00
1244 131A0111 0001	(1)VOLKSWAGEN SEDAN 2 PTAS.MOD.11M0072573 F.6688 24/09/91 (S.F.S.)	19,787.31
1244 131A0111 0002	(1)UNIDAD DODGE DURANGO SLT PLUS 4X2 SERIE YF197031 FACT.6554 24/02/00 (S.F.S.)	314,000.00
1244 131A0111 0003	(1)SENTRA 4 PTAS.XE STD AA MOD.2002 SERIE 3N1CB51S32K220588 FACT.12159 20/12/02 (S.F.S.)	133,599.99
1244 131A0111 0004	(1)CHEVROLET LUV DOBLE CABINA MOD.2005 DE LUJO SERIE 8GGTFRC155A145885 FACT.15332 26/05/05 (S.F.S.)	154,990.00
1244 131A0111 0005	(1)UNIDAD MARCA DODGE DURANGO 4X2 SERIE 1D4HD58D15F575758 PLATA MOD.2005 FACT.6553 10/06/05 (S.F.S.)	335,200.00
1244 131A0111 0006	(1)UNIDAD STRATUS MARCA DODGE 4 PTAS. MOD.2005 COLOR ARENA SERIE 1B3DL46Y75N541166 F.6615 22/07/05 (S.F.S.)	164,900.00
1244 131A0111 0007	(1)UNIDAD MARCA CHRYSLER TIPO VOYAGER MOD.2006 COLOR ARENA SERIE 1A4GJ25R06B580551 FAC.7249 26/09/06 (S.F.S.)	209,900.00
1244 131A0116 0001	VEHICULO MARCA RENAULT SUBMARCA STEPWAY TIPO VAGONETA MODELO 2011 No. DE MOTOR NO INDICA No. DE SERIE 93YB62JB7BJ075164 (CONFIA)	32,000.00
1244 16000108 0001	UNA UNIDAD MARCA FORD TRANSIT TIPO VAN 2008 SERIE WFORT47H98JA84620 FACT 29269 CON PLACAS DA 20682	428,031.00
1244 16000108 0002	UNA UNIDAD FORD TRANSIT, TIPO VAN MODELO 2008, SERIE WFORT47H28JA73832, FACTURA No. 29270, PLACAS DA 20 681.	439,907.00
1244 16000109 0001	(151) UNA UNIDAD FORD PICK UP, COLOR BLANCO OXFORD BC, MODELO 2009, SERIE 1FTPW14VX9KA46848, FACTURA No. 29940.	429,700.00
1244 16000109 0002	(152) UNA UNIDAD VEHICULAR FORD, TIPO PICK UP, COLOR BLANCO OXFORD BC, MODELO 2009, SERIE 1FTPW14V29KA46844, FACTURA No. 29941	429,700.00
1244 16000110 0001	UNA UNIDAD FORD RANGER MOD 2010 4 PUERTAS TIPO PICK UP 4 CILINDROS SERIE 8AFER5AD6A6325303 FACT 32851	195,285.00
1244 16000110 0002	(CH 9363 PIP) UNA UNIDAD COROLLA LEAT MCA TOYOTA SERIE 2T1BU4EE7AC402436 EN COLOR BLANCO	221,500.00
1244 17000115 0001	(1)MITSUBISHI DOBLE CABINA L200 PICK-UP 2010 BLANCO SERIE MMBNG45K7ADZ00594 PLACAS CV79624 MOTOR UCBT9593 FACT.8388 DONACIÓN ONU. (S.F.S.)	324,900.01
1244 17000115 0002	(1)MITSUBISHI DOBLE CABINA L200 PICK-UP 2010 BLANCO SERIE MMBNG45K5ADZ00173 PLACAS CV72139 MOTOR UCBR9159 FACT.8389 DONACIÓN ONU. (S.F.S.)	324,900.01
1244 17000115 0003	(1)MITSUBISHI DOBLE CABINA L200 PICK-UP 2010 BLANCO SERIE MMBNG45K6ADZ01736 PLACAS CV72138 MOTOR UCBU8883 FACT.8390 DONACIÓN ONU. (S.F.S.)	324,900.01
1244 181A0118 0002	01 UNIDAD MARCA-CHEVROLET, TIPO-PICK-UP SILVERADO, MODELO-2005, COLOR-VERDE, SERIE-3GBEC14X35M116232, FACTURA-15330.	87,730.00
1244 181A0118 0003	01 UNIDAD MARCA-DODGE, TIPO-ATTITUDE, MODELO-2006, COLOR-BEIGE, SERIE-KMHCM41A36U085235, FACTURA-7280.	54,253.00



GOBIERNO CONSTITUCIONAL DEL ESTADO DE CHIAPAS

SECRETARÍA DE ECONOMÍA Y DEL TRABAJO

SISTEMA CONTABLE 2020

RELACIÓN DE BIENES MUEBLES QUE COMPONEN SU PATRIMONIO

Cuenta Pública al 31 de marzo de 2020

Página 35 de 40

Hora: 02:38:28p. m.

Fecha: 27/04/2020

Código	Descripción del Bien	Valor en Libros
1244 181A0118 0005	01 UNIDAD MARCA-NISSAN, TIPO-SENTRA, MODELO-2003, SERIE-3N1CB51S43K231018, FACTURA-12182.	53,811.00
1244 181A0118 0006	01 UNIDAD MARCA-NISSAN, TIPO-SENTRA, MODELO-2003, SERIE-3N1CB51S23K231146, FACTURA-12184.	33,852.00
1244 181A0118 0007	01 UNIDAD MARCA-CHEVROLET, TIPO-TRAIL BLAZER, MODELO-2004, SERIE-1GNES16S746221152, FACTURA-A-01735.	79,980.00
1244 181A0118 0008	01 UNIDAD MARCA-VOLKSWAGEN, TIPO-JETTA, MODELO-2006, SERIE-3VWV09M46M002495, FACTURA-148154.	56,900.00
1244 181A0118 0009	01 UNIDAD MARCA-NISSAN, TIPO-TIIDA, MODELO-2011, SERIE-3N1BC1AS9BK194306, FACTURA-37467 (DONADO POR FIPAAC MEDIANTE CONVENIO Y No. DE OFICIO SE//FIPAAC/001 Y 0010/13).	100,435.00
1244 181A0118 0010	01 UNIDAD MARCA-NISSAN, TIPO-SENTRA, MODELO-1998, SERIE-3N1DB41S2WK027594, FACTURA-4123 (21100 SH).	33,480.00
1244 181A0118 0011	01 UNIDAD MARCA-DODGE, TIPO-PICK-UP, MODELO-1999, SERIE-XM561970, FACTURA-5017-A (21100 SH).	41,850.00
1244 181A0118 0013	01 UNIDAD MARCA-CHEVROLET, TIPO-PICK-UP, MODELO-2000, SERIE-1GCEC14W1YZ117899, FACTURA-6649 (21100 SH).	58,474.00
1244 181A0118 0014	01 UNIDAD MARCA-NISSAN, TIPO TSURU, MODELO-1994, COLOR PLATA, SERIE-4BAYB1338508, FACTURA-367.	25,352.00
1246	Maquinaria, Otros Equipos y Herramientas	21,320,149.09
1246 111A0111 0001	FAX 640 INKJET PAPEL BOND (178-0026)	1,239.00
1246 111A0111 0002	1 CAMARA DE SEGURIDAD ALAMBRICA DLINK-DCS-2102	2,600.00
1246 111A0111 0003	2 PROTECTOLADAS TELEFOICAS N°SERIE 63559,63853	1,972.00
1246 131A0111 0002	(1)2150007000081 SWITCH CISCO 29506-12-E FHK0919ZOME (S.F.S.)	41,049.25
1246 131A0111 0003	(1)2150007000082 SWITCH CISCO 29506-12-E (S.F.S.)	41,049.25
1246 131A0111 0004	(1)2150007000083 SWITCH CISCO 29506-12E (S.F.S.)	41,049.25
1246 131A0111 0005	(1)2150007000084 SWITCH CISCO 29506-12-E (S.F.S.)	41,049.25
1246 131A0113 0001	(01)2150008000006 IDENTIFICADOR DE LLAMADAS PANASONIC (S.F.S)	2,433.20
1246 211A0110 0001	01 AGITADOR ADITAMENTO PARA MARMITA A GAS TIPO MARMITA. ORDEN DE TRAB. 10-0020 \$ 14,123.32	22,577.17
1246 211A0110 0003	01 PAILA CON SISTEMA DE VOLTEO Y CALENTAMIENTO A GAS, POLINOX, \$ 49,861.44 FACT. 2145	49,861.44
1246 211A0110 0004	01 DISPENSADOR DE POLVO DE 65X50 PESO 120 KG. F-24253 (REFRI COMERCIAL MARIN GUIZAR, S.A.)	92,773.80
1246 211A0110 0005	01 MARMITA INDUSTRIAL DE 1000 CON VOLTEO CON CALENTAMIENTO A GAS FACT. 3418 \$ 134,676.00	134,676.00
1246 211A0110 0006	01 LLENADORA DE BOTELLIN CON CAPACIDAD DE 2500 PIEZAS X/H PARA PET FACT. 3418 \$ 104,922.00	104,922.00
1246 211A0110 0007	01 TAPONADOR AUTOMATICO PARA 2500 BOTELLA X/H PARA ROSCA 28 MILIMETROS FACT. \$ 100,158.23	100,158.23
1246 211A0110 0008	01 TANQUE MEZCLADOR CON AGITACION CON CAPCIDAD DE 800 LT. FACT. 3418 \$ 60,552.00	60,552.00
1246 211A0110 0009	01 LLENADORA DE PISTON PARA PROCUTOS VISCOSOS DE 50 A 100 MILILITROS FACT. 3418 \$ 29,598.44	29,598.44
1246 211A0110 0010	01 HORNO DE CONVECCION DE GAS VENTANAS DEPENDIENTES INT. PORCELANIZADO MOTOR 2 VEL. 1/2 RACK DE 11 POSICIONES 5 PARRILLAS FACT. 24253 \$ 68,040.00	68,040.00
1246 211A0110 0011	01 AMASADORA DE 20 KG, TAZON DE ACERO INOXIDABLE Y ARAÑA CROMADA MOD. MAGNUM FACT. 24253 \$ 14,040.00	14,040.00
1246 211A0110 0012	01 AGITADOR RASPADOR MCA. POLINOX A. INOXIDABLE T-304 F-2145 (POLI INGENIEROS,S.A. C.V.)	81,150.12
1246 211A0110 0013	01 DESPULPADOR MCA. MAPISA MOD. MID-1, A. INOXIDABLE T-304 F-2145 (POLI INGENIEROS, S.A. C.V.)	71,775.00



GOBIERNO CONSTITUCIONAL DEL ESTADO DE CHIAPAS

SECRETARÍA DE ECONOMÍA Y DEL TRABAJO

SISTEMA CONTABLE 2020

RELACIÓN DE BIENES MUEBLES QUE COMPONEN SU PATRIMONIO

Cuenta Pública al 31 de marzo de 2020

Página 36 de 40

Hora: 02:38:28p. m.

Fecha: 27/04/2020

Código	Descripción del Bien	Valor en Libros
1246 211A0110 0014	01 AJUSTADORA POLI-TAP MCA. POLI MOD. A-3.1 MOTOR ELECT. TRIFASICO F-2145 (POLI INGENIEROS, S.A. C.V.)	61,418.52
1246 211A0110 0015	01 TOSTADOR P/ CAFE 70 KG. C/ QUEMADOR LINEAL SIST.ELECT. F-1954 (RUBEN HUMBERTO MORENO ORTEGA)	130,082.40
1246 211A0110 0016	01 TOLVA P/ ALMACENAR CAFE TOSTADO DE 1.30 M3 P/ ENVASADO DEL GRANO F-1954 (RUBEN HUMBERTO MORENO ORTEGA)	29,127.60
1246 211A0110 0017	01 MOLINO PULVERIZADOR P/ GRANOS SECOS MOTOR 25 H.P. (JORGE NAVARRO JACQUES)	90,828.00
1246 211A0110 0018	01 TOSTADOR SEMILLAS VERTICAL CAP. 80 KGS. INOXIDABLE T-304 (JORGE NAVARRO JACQUES)	159,732.00
1246 211A0110 0019	01 DOSIFICADORA PROD. VISCOSOS DE 100 A 500 ML. (JORGE NAVARRO JACQUES)	70,992.00
1246 211A0110 0020	01 FREIDORA TIPO INDUSTRIAL TEMPERATURA AUTOMATICA CAL. 14 (JORGE NAVARRO JACQUES)	22,950.02
1246 211A0110 0021	01 DOSIFICADORA DE PROD. VISCOSOS TOLVA E INYECTOR COMPRESOR AIRE DE 3.5 H.P. (JORGE NAVARRO JACQUES)	82,893.60
1246 211A0110 0022	01 ETIQUETADORA MANUAL PARA ENVASES REDONDOS AUTOADHERIBLES (JORGE NAVARRO JACQUES)	27,896.38
1246 211A0110 0023	01 MOLINO PULVERIZADOR PARA MOVER GRANOS EN SECO CAP. MOLIDO 220 KG (JORGE NAVARRO JACQUES)	109,620.00
1246 211A0110 0024	01 TOSTADOR DE SEMILLAS (CAFE,MAIZ,ETC) CAP. 30KG.QUEMADOR DE GAS L.P. (JORGE NAVARRO JACQUES)	80,596.80
1246 211A0110 0025	01 CODIFICADOR SEMIAUTOMATICO DE IMPACTO 3 LINEAS CODIF. 15 DIGITOS (JORGE NAVARRO JACQUES)	3,340.80
1246 211A0110 0026	01 REVOLVEDORA DE POLVOS CON CAP. 50 KG. FLECHA DE MANDO Y CHUMACERAS (JORGE NAVARRO JACQUES)	31,320.00
1246 211A0110 0027	01 MOLINO CON SISTEMA DE TURBINA DE IMPACTO, ACERO INOXIDABLE CAP. 50 KG- \$ 58,705.50	93,845.16
1246 211A0110 0028	01 MOLINO E MARTILLOS ACERO INOXIDABLE CON DIF. DIAMETROS TRANSMISION CON MOTOR \$ 73,471.68	117,450.00
1246 211A0110 0029	01 LLENADORA TIPO PISTON CAP. 10-20 BOTTILLAS/MIN. ACERRO INOXIDABLE NO. DE PEDIDO P-10-10020 \$ 39,184.90	62,640.00
1246 211A0110 0030	01 MESA DE CERRADO SEMIAUTOMATICO CONSTRUIDA ACERO INOXIDABLE T-304 DE 1.5 M LARGO P-10-10020 \$ 49,797.47	79,605.00
1246 211A0110 0042	01 MARMITA GAS TIPO FIJO ACERO INOXIDABLE CALIBRE 1/8 INCLUYE QUEMADOR Y BALBULA ORDEN DE TRAB. 10-0020 \$ 47,077.75	75,257.30
1246 211A0110 0043	01 TOSTADOR PARA CAFE DE 20 KG/6-12 MINUTOS, CON RENDIMIENTO APROXIMADO DE 800 KG A 1 TONELADA DIARIA, FACTURA-0734	79,112.34
1246 211A0110 0044	01 MOLINO PARA CAFE CON CAPACIDAD DE 80 A 250 KG/HORA, FACTURA-0734	12,490.79
1246 211A0110 0045	01 TOSTADOR PARA CAFE DE 20 KG/6-12 MINUTOS, CON RENDIMIENTO APROXIMADO DE 800 KG A 1 TONELADA DIARIA, FACTURA-0736	79,112.33
1246 211A0110 0046	01 MOLINO PARA CAFE CON CAPACIDAD DE 80 A 250 KG/HORA, FACTURA-0736	12,490.79
1246 211A0110 0047	1 BOMBA SIEMENS NARANJA 1,5 A 1 1/12" X 1 1/14", S7 FACT. 52827	1,586.99
1246 23000208 0001	BASTIDOR DE PEDESTAL (FOFOE)	11,040.00
1246 23000208 0002	ACCESS POINT 3 COM MODELO CRWE876075 S-9TBC8V168C00 (FOFOE)	3,910.00
1246 23000208 0003	ACCESS POINT 3 COM MODELO CRWE876075 S-9TBC8V16E8C0 (FOFOE)	3,910.00
1246 23000208 0004	PANEL DE PARCHEO CAT 6 48 PUERTOS SIGNAMAX (FOFOE)	4,902.45
1246 231A0110 0002	(1)MOTOBOMBA MOD.DX1 5.5 HP HONDA PRESSURE WH20X SERIE GKAAK-1665162 (S.F.S.)	8,062.17
1246 26000109 0001	(CH 0334) PROYECTO GESTION COMUNITARIA (OPERATIVIDAD DE CAPACITACIONES) 01 COMPRESOR PORTATIL 1/2 HP PREMIER CON MANGUERA Y COPLES FACT 0519	2,992.80

SISTEMA CONTABLE 2020
RELACIÓN DE BIENES MUEBLES QUE COMPONEN SU PATRIMONIO
Cuenta Pública al 31 de marzo de 2020

Página 37 de 40

Hora: 02:38:28p. m.

Fecha: 27/04/2020

Código	Descripción del Bien	Valor en Libros
1246 331A0100 0001	AIRE ACONDICIONADO MARCA CARRIER	9,702.42
1246 331A0101 0001	14 EQUIPOS DE AIRE ACONDICIONADO	29,999.62
1246 331A0101 0002	22 FAXES	1,323.37
1246 331A0102 0001	1 CONMUTADOR TELEFONICO MOD OMNIPACK F/3185	4,960.00
1246 331A0105 0001	1 AIRE ACONDICIONADO MOD IS-C36ZNMBO S-501IKAKN00389 (A)	15,329.00
1246 331A0105 0002	2 AIRES ACONDICIONADOS MOD IS-CZ821GMO SERIE:403 KAAPJ00340	20,240.00
1246 331A0105 0003	1 AIRE ACONDICIONADO MINISPLIT MARCA LG MODELO S182 CG FACT 13898	8,970.00
1246 331A0107 0001	15 FAX TELEFONO MOD 275 MARCA BROTHER	1,719.25
1246 331A0196 0001	8 AIRES ACONDICIONADOS TIPO VENTANA MARC YORK	27,986.40
1246 331A0196 0002	2 FAX CANON FAX PHONE FACTURA 9412 (A)	3,040.00
1246 411A0108 0001	1 AIRE ACONDICIONADO, TIPO MINISPLIT, CAP 24000 BTU/HR, 220 VOLTS., CONTROL REMOTO, MARCA LG MOD. C2442CB, FACT. 2277	9,119.50
1246 411A0108 0002	1 AIRE ACONDICIONADO, TIPO MINISPLIT, CAP 18000 BTU/HR, 220 VOLTS, CONTROL REMOTO, MARCA LG, MOD. S182CT, FACT. 2276	6,842.50
1246 411A0108 0003	1 AIRE ACONDICIONADO, MINI 12 BTU FORTE SAMSUNG	4,699.00
1246 411A0108 0004	5 AIRES ACONDICIONADOS MINI 24 BTU FORTE SAMSUNG, FACT. ME-002900	49,714.50
1246 411A0108 0005	5 AIRES ACONDICIONADOS MINI 24BTU FORTE SAMSUNG, S/FACT N° ME-002871	43,995.00
1246 411A0108 0006	1 AIRE ACONDICIONADO MINISPLIT, CAP. 24,000 BTU/HR, 220 VOLTS, CONTROL REMOTO, MARCA LG, S/FACT 2276	9,119.50
1246 411A0108 0007	1 AIRE ACONDICIONADO MINISPLIT, CAPACIDAD 35,500 BTU/HR, 220 VOLTS, CONTROL REMOTO MARCA LG, S/FACT. 2276	13,202.00
1246 411A0109 0001	01 AIRE ACONDICIONADO, TIPO MINISPLIT, MCA. YORK, FACT. 14501.	11,799.00
1246 411A0109 0002	01 FRIGOBAR, MCA. MABE, FACT. 003678	2,599.20
1246 411A0109 0003	1 AIRE ACONDICIONADO TIPO MINISPLIT MARCA LG MOD. SJ242CD, CAP NOMIN 2.0 T.R. CONTROL REMOTO, S/FACT. 38612	10,034.90
1246 411A0109 0004	DOS AIRES ACONDICIONADOS TIPO VENTANA DE 18000 BTU'S MARCA SAMSUNG MOD. AWPKBK, CONTROL REMOTO S/FACT 2767	10,000.01
1246 411A0109 0005	UN AIRE ACONDICIONADO TIPO MINI-SPLIT DE 24000 BTU'S, MARCA LG, MOD G 242 CB , CONTROL REMOTO A 220 VOLS. S/FACT. 2777	9,200.00
1246 411A0109 0006	UN EQUIPO DE AIRE ACONDICIONADO TIPO MINI-SPLIT DE 36000 BTU'S MARCA LG, MOD S362CG, S/FACT.2919	14,900.00
1246 411A0109 0007	UN EQUIPO DE AIRE ACONDICIONADO TIPO VENTANA DE 12000 BTU'S, MARACA SAMSUNG, MOD AW12PKBC, S/FACT. 2888	3,599.99
1246 411A0109 0008	(CH 3856 "MIGRACION Y ACONDICIONAMIENTO DE NUEVAS OFICINAS") UN AIRE ACONDICIONADO TIPO MINI SPLIT DE 18000 BTUS MCA SAMSUNG MOD AS18FBAN CONTROL REMOTO A 220 V	7,500.00
1246 411A0109 0009	(CH 3856 "MIGRACION Y ACONDICIONAMIENTO DE NUEVAS OFICINAS") DOS AIRES ACONDICIONADOS TIPO MINI SPLIT DE 36000 BTUS MCA LG MODELO S362CG CONTROL REMOTO FACT 2993	30,400.00
1246 411A0109 0010	(CH 3856 "MIGRACION Y ACONDICIONAMIENTO DE NUEVAS OFICINAS") UN EQUIPO DE AIRE ACONDICIONADO TIPO MINI SPLIT DE 24000 BTUS MCA LG MOD G242CB CONTROL REMOTO FACT 2984	9,200.00
1246 411A0109 0011	(3779) UN SUMINISTRO DE AIRE ACONDICIONADO TIPO MINI SPLIT DE 24000 BTUS MCA LG (SERVIDOR DE VOZ) FACT 2837	9,200.00
1246 411A0115 0002	12 AIRES ACONDICIONADOS TIPO MINI SPLIT DE 24000 Y 18000 BTU	107,663.89
1246 411A0197 0001	22 AIRES ACONDICIONADOS TIPO VENTANA MARCA TOTALINE	4,616.10





GOBIERNO CONSTITUCIONAL DEL ESTADO DE CHIAPAS

SECRETARÍA DE ECONOMÍA Y DEL TRABAJO

SISTEMA CONTABLE 2020

RELACIÓN DE BIENES MUEBLES QUE COMPONEN SU PATRIMONIO

Página 38 de 40

Cuenta Pública al 31 de marzo de 2020

Hora: 02:38:28p. m.

Fecha: 27/04/2020

Código	Descripción del Bien	Valor en Libros
1246 41581515 0002	01 CLIMA TIPO MINI-SPLIT MARCA MIRAGE 2 TON 220V. SOLO FRIO MODELO ABSOLUTX. 1 CONDENSADORA MIRAGE 2 TON SOLO FRIO MODELO ABSOLUT X SERIE CXF261D808142004 1 EVAPORADORA 2 TON 220V SOLO FRIO ABSOLUT X SERIE: EXF261D8081402746 SEGUN FACT. No. F93EC80F-9CAE-4404-B989-813278C3231A.	16,588.00
1246 41581515 0003	01 EQUIPO DE AIRE ACONDICIONADO TIPO MINI-SPLIT DE 26,000 BTUS A 220 VOLTS, MARCA MIRAGE, MODELO ABSOLUT X CON UNA GARANTIA DE UN AÑO.	14,500.00
1246 43000208 0001	AIRE ACONDICIONADO MINI SPLIT SOLO FRIO S-F247PAJQ100154 (FOFOE)	8,300.57
1246 43000208 0002	AIRE ACONDICIONADO MINI SPLIT SOLO FRIO S-F247JQ100152 (FOFOE)	8,299.43
1246 43000208 0003	AIRE ACONDICIONADO MINI SPLIT SOLO FRIO 9000 BTU'S 220 V MODELO SO92CG (FOFOE)	6,491.75
1246 43000208 0004	AIRE ACONDICIONADO MINI SPLIT SOLO FRIO 12000 BTU'S 220 V MODELO AS12FBA-B (FOFOE)	7,716.50
1246 43000208 0005	AIRE ACONDICIONADO MINI SPLIT SOLO FRIO 12000 BTU'S 220 V MODELO AS12FBA-C (FOFOE)	7,716.50
1246 43000208 0006	AIRE ACONDICIONADO MINI SPLIT SOLO FRIO 12000 BTU'S 220 V MODELO AS12FBA-D (FOFOE)	7,716.50
1246 43000208 0007	AIRE ACONDICIONADO MINI SPLIT SOLO FRIO 12000 BTU'S 220 V MODELO AS12FBA-E (FOFOE)	7,716.50
1246 43000208 0008	AIRE ACONDICIONADO MINI SPLIT SOLO FRIO 24000 BTU'S 220 V MODELO AS24FBA-A (FOFOE)	10,967.55
1246 43000208 0009	AIRE ACONDICIONADO MINI SPLIT SOLO FRIO 24000 BTU'S 220 V MODELO AS24FBA-B (FOFOE)	10,967.55
1246 43000208 0010	AIRE ACONDICIONADO MINI SPLIT SOLO FRIO 24000 BTU'S 220 V MODELO AS24FBA-C (FOFOE)	10,967.55
1246 43000208 0011	AIRE ACONDICIONADO MINI SPLIT SOLO FRIO 36000 BTU'S 220 V MODELO S262CG-B (FOFOE)	16,267.90
1246 43000208 0012	AIRE ACONDICIONADO MINI SPLIT SOLO FRIO BTU'S 220 V MODELO S362CG-C (FOFOE)	16,267.90
1246 43000208 0013	AIRE ACONDICIONADO MINI SPLIT SOLO FRIO 36000 BTU'S 220 V MODELO S362CG-D (FOFOE)	16,267.90
1246 43000208 0014	AIRE ACONDICIONADO MINI SPLIT SOLO FRIO 36000 BTU'S 220 V MODELO S362CG-E (FOFOE)	16,267.90
1246 43000208 0015	EQUIPO DE TELECOMUNICACIONES MARCA ALCATEL-LUCENT SERIE: ZSR00812504759 (FOFOE)	324,888.28
1246 43000211 0002	Refrigerador 9FT LG GM313 9"(S.F.S.)	3,990.00
1246 431A0107 0001	11 Equipos de aire acondicionado Samsung (8 de 12,000 BTU y 3 de 18,000 BTU) (CONFIA)	54,638.11
1246 431A0107 0002	Equipo de aire acondicionado Samsung Minisplitt 18,000 BTU (CONFIA)	6,783.85
1246 431A0109 0001	17 AIRES ACONDICIONADOS , MARCA CARRIER P.U.\$3970.12 C/U (229)	31,760.96
1246 431A0109 0002	3 EQUIPOS DE AIRES ACONDICIONADOS MARCA LG.SERIE 311KA00304,0028,00167(229)	17,595.00
1246 431A0109 0003	(1)EQ.AIRE ACONDIC. LG MINI SPLIT SERIE:S362CG/802KAYR00242 (S.F.S.)	14,000.00
1246 431A0109 0004	(1)EQ. AIRE ACOND. MINISPLIT EVAPO.S36SCG/907KADT00082,CONDENSADOR903KAQJ01868(S.F.S.)	14,100.00
1246 431A0109 0005	(1)EQ.AIRE ACOND. CARRIER MINISPLIT EVAP.42LSG36223CL/3308B02103COND.38CKC036/2809N79671 (S.F.S.)	17,600.00
1246 431A0109 0006	7 Equipo de aire acondicionado mini split 12,000 BTU TRANE (inst) (CONFIA)	37,302.65
1246 431A0109 0007	Equipo de aire acondicionado mini split 18,000 BTU TRANE (inst) (CONFIA)	7,351.40
1246 431A0111 0001	(1)2110005000732 AIRE ACONDICIONADO MITSUBISHI MU09TW (S.F.S.)	10,639.20
1246 431A0111 0002	(1)2110005000655 AIRE ACONDICIONADO MITSUBISHI MS-24TN-S1 2000332T(S.F.S.)	15,965.15

[Handwritten signature]



GOBIERNO CONSTITUCIONAL DEL ESTADO DE CHIAPAS
SECRETARÍA DE ECONOMÍA Y DEL TRABAJO

SISTEMA CONTABLE 2020

RELACIÓN DE BIENES MUEBLES QUE COMPONEN SU PATRIMONIO

Página 39 de 40

Cuenta Pública al 31 de marzo de 2020

Hora: 02:38:28p. m.

Fecha: 27/04/2020

Código	Descripción del Bien	Valor en Libros
1246 431A0111 0003	(1)2110005001367 FRIGO BAR MABE S/M 0396451 (S.F.S.)	2,587.85
1246 431A0111 0004	(1)2150008000057 AIRE ACONDICIONADO CARRIER 40 HPC243C (S.F.S.)	11,673.50
1246 431A0111 0005	(1)2150008000058 AIRE ACONDICIONADO LG MINISPLIT 802KAAE00232 (S.F.S.)	17,499.99
1246 431A0111 0006	(1)2110005000481 AIRE ACONDICIONADO YOR S/M (S.F.S.)	3,970.19
1246 431A0111 0007	(2)EQ.AIRE ACOND.MINISPLIT HI WALL 1200 BTU CARRIER 2010305000268 \$7101.25, 2010305000269\$7101.25 (S.F.S.)	7,101.25
1246 431A0115 0001	AIRE ACONDICIONADO OP0374 EJERC 2014 (CONFIA)	6,119.00
1246 46000110 0001	(CH 9412 FORT TECN AREAS OPERAT.) UN AIRE ACONDICIONADO TIPO MINISPLIT 48000 BTUS CARRIER MOD DFF2HU FACT 3518	24,824.00
1246 511A0109 0001	UN TELEFONO CELULAR R8 NOKIA N-95 SERIE 357676016642205, S/FACT.N ° ZCE28716	6,059.00
1246 511A0109 0002	UN TELEFONO CELULAR BLACKBERRY 3-G BOLD 9000 8005 CAC TUXTLA, S/FACT. RX-85944	9,563.40
1246 531A0107 0001	Fax Brother 375MC 14.4 KBPS 512 KB Memor S-J4K437432 (CONFIA)	1,967.78
1246 531A0109 0001	1 AP 4000 ORINOCO INTERFACE ETHERNET 10/100 BASET (229)	14,602.84
1246 531A0110 0001	(1)CAMARA PARA VIGILANCIA No.SERIE 9K7301788 (S.F.S.)	3,661.25
1246 531A0110 0002	(1)CAMARA PARA VIGILANCIA No.SERIE 9K7301797 (S.F.S.)	3,661.25
1246 531A0110 0003	(1)CAMARA PARA VIGILANCIA, No.SERIE 9K7301798 (S.F.S.)	3,661.25
1246 531A0110 0004	(1)CAMARA PARA VIGILANCIA, No.SERIE 9K7301790 (S.F.S.)	3,661.25
1246 531A0110 0005	(1)CAMARA PARA VIGILANCIA, No.SERIE 9K7301789 (S.F.S.)	3,661.25
1246 531A0110 0006	(1)CAMARA PARA VIGILANCIA, No. SERIE 9K7301792 (S.F.S.)	3,661.25
1246 531A0110 0007	(1)CAMARA PARA VIGILANCIA, No. SERIE 9K7301796 (S.F.S.)	3,661.25
1246 531A0110 0008	(1)CAMARA PARA VIGILANCIA, No.SERIE 9K7301 (S.F.S.)	3,661.25
1246 531A0110 0009	(1)CONCENTRADO DE CIRCUITO CERRADO AVTECH SERIE AJD00092 INV.2330010000020 (S.F.S.)	22,099.16
1246 531A0110 0010	(1)CAMARA DE CIRCUITO CERRADO INFRARROJA TIPO BALA SERIE 01 INV.2330010000021 (S.F.S.)	4,507.76
1246 531A0110 0011	(1)CAMARA DE CIRCUITO CERRADO INFRARROJA TIPO BALA SERIE 02 INV.2330010000022 (S.F.S.)	4,507.76
1246 531A0110 0012	(1)CAMARA DE CIRCUITO CERRADO INFRARROJA TIPO BALA SERIE 03 INV.2330010000023 (S.F.S.)	4,507.76
1246 531A0110 0013	(1)CAMARA DE CIRCUITO CERRADO INFRARROJA TIPO BALA SERIE 04 INV.2330010000024 (S.F.S.)	4,507.76
1246 531A0110 0014	1)CAMARA DE CIRCUITO CERRADO INFRARROJA TIPO BALA SERIE 05 INV.2330010000025 (S.F.S.)	4,507.76
1246 531A0110 0015	(1)EQUIPO DVR MARCA ATECH MOD.S/M SERIE 000E53167570 (S.F.S.)	15,718.00
1246 531A0111 0001	(1)CENTRAL PANASONIC KXTES824 EXPANDIBLE No. INV. 2330011000036 (CONMUTADOR TELEFONICO) (S.F.S.)	11,676.09
1246 531A0115 0001	(1) TELÉFONO SATELITAL IRIDIUM MODELO 9555 SERIE 83625 FACT.FCH0008151 INV.2330015000001 RECIBIDO EN DONACIÓN DE LA ONU (S.F.S.)	19,398.00
1246 531A0115 0002	(1) TELÉFONO SATELITAL IRIDIUM MODELO 9555 SERIE 83627 FACT.FCH0008151 INV.2330015000002 RECIBIDO EN DONACIÓN DE LA ONU (S.F.S.)	19,398.00
1246 531A0115 0003	(1) TELÉFONO SATELITAL IRIDIUM MODELO 9555 SERIE 83629 FACT.FCH0008151 INV.2330015000003 RECIBIDO EN DONACIÓN DE LA ONU (S.F.S.)	19,398.00
1246 66000110 0001	(CH 9337 "FORTALEC TECNOLOG DE AREAS OPERAT") DOS UNIDADES DE RESPALDO DE ENERGIA MCA TRIPP LITE FACT 50785	9,231.28



GOBIERNO CONSTITUCIONAL DEL ESTADO DE CHIAPAS
SECRETARÍA DE ECONOMÍA Y DEL TRABAJO

SISTEMA CONTABLE 2020

RELACIÓN DE BIENES MUEBLES QUE COMPONEN SU PATRIMONIO

Cuenta Pública al 31 de marzo de 2020

Página 40 de 40

Hora: 02:38:28p. m.

Fecha: 27/04/2020

Código	Descripción del Bien	Valor en Libros
1246 77000111 0001	CH-785 YUNQUE DE 50, 33 Y 20 KGS FAC- 6636	5,912.00
1246 77000111 0002	CH-786 BAILARINA ANTARIX FAC-6637	46,370.00
1246 77000111 0003	CH-787 TANQUE ESTACIONARIO DE 1,000 LTS FACT 17159	9,100.00
1246 77000111 0004	CH-788 TABLERO TIPO I-LINE DE DISTRIBUCION TRIFASICO FACT-0906	23,200.00
1246 77000111 0005	CH-888 SOLDADORA ARCO ELECTRICO FACT-AA032080	2,383.53
1246 77000111 0006	CH-1061 CARETA PARA SOLDAR ELECTRONICA FACT-AA036832	2,716.51
1246 77000111 0007	CH-1074 TORNO DE MADERA CON MOTOR, COMPRESOR 1 FASE, ROTOMARTILLO MODELO 1/2DW-505, ESMERIL DE BANCO MODELO 2850. FACT-0350	27,085.50
1246 77000111 0008	CH-1249 ESCALERA DE 9 Y 32 PELDAÑOS Y CARETA PARA SOLDAR FAC-AA043434	11,701.00
1246 77000111 0009	CH-1579 ENERGIZADOR DE ALTO VOLTAJE FACT-042	3,000.00
1246 77000111 0010	CH-1582 COMPRESOR HIDRONEUMATICO FAC-14777	11,058.74
1246 93000209 0002	Equipo de Rayos Gamma(S.F.S.)	16,515,612.17
1246 93000209 0003	Bascula(S.F.S.)	568,836.68
1246 93000210 0002	Copiadora Canon Mod. IR-1025 N/SERIE DQS-04783 (S.F.S.)	13,500.00
1246 931A0109 0001	1 FOTOCOPIADORA (229)	18,679.21
1246 931A0109 0002	1 SWITCH MARCA 3 COM MOD.3C16471 BASELINE 2024 (229)	2,242.50
1246 931A0109 0003	1 RELOJ CHECADOR DE ASISTENCIA P.U 1953.73 (229)	1,953.73

Lic. Aarón Yamil Melgar Bravo
 Secretario de Economía y del Trabajo

Dr. Julio Cesar González Caba
 Jefe de la Unidad de Apoyo Administrativo

"Bajo protesta de decir verdad declaramos que los Estados Financieros y sus notas, son razonablemente correctos y son responsabilidad del emisor".



GOBIERNO CONSTITUCIONAL DEL ESTADO DE CHIAPAS

SECRETARÍA DE ECONOMÍA Y DEL TRABAJO

SISTEMA CONTABLE 2020

RELACION DE BIENES INMUEBLES QUE COMPONEN SU PATRIMONIO

Página 1 de 3

Cuenta Pública al 31 de marzo de 2020

Hora: 02:38:51p. m.

Fecha: 27/04/2020

Código	Descripción del Bien	Valor en Libros
1231	Terrenos	19,103,000.39
1231 14000200 0001	EXPROPIACIÓN ESTATAL (AEROPUERTO INTER. A.A.C.)	878,006.33
1231 14000200 0002	EXPROPIACIÓN FEDERAL (AEROPUERTO INTER. A.A.C.)	2,376,738.10
1231 14000206 0001	HONORARIOS NOTARIALES (AEROPUERTO INTER. A.A.C.)	3,564,308.96
1231 14000206 0002	AVALUOS DE TERRENOS (AEROPUERTO INTER. A.A.C.)	38,151.00
1231 14000206 0003	AVALUOS DE TERRENOS DE 23 HAS. POR EXPROPIARSE (AEROPUERTO INTER. A.A.C.)	18,475.00
1231 14000207 0001	IMPUESTOS PREDIALES (AEROPUERTO INTER. A.A.C.)	997.00
1231 14000207 0002	AVALUO CATASTRAL (AEROPUERTO INTER. A.A.C.)	3,808.00
1231 14000208 0001	PARQUE INDUSTRIAL DE TUXTLA GUTIÉRREZ, CHIAPAS (FOFOE)	6,272,000.00
1231 14000208 0002	PAGOS PREDIALES (AEROPUERTO INTER. A.A.C.)	43,058.10
1231 14000208 0003	CÉDULA DE AVALUOS (AEROPUERTO INTER. A.A.C.)	39,748.00
1231 14000208 0004	LIBERTAD DE GRAVAMEN (AEROPUERTO INTER. A.A.C.)	421.00
1231 14000208 0005	ACTUALIZACIÓN DEL IMPUESTO PREDIAL (AEROPUERTO INTER. A.A.C.)	2,902.90
1231 14000208 0006	CERTIFICACIÓN DE COPIAS DEL IMPUESTO PREDIAL (AEROPUERTO INTER. A.A.C.)	625.00
1231 14000209 0001	PARQUE AGROINDUSTRIAL AL PIE DEL CAÑÓN (FOFOE)	1,920,000.00
1231 14000209 0002	INSCRIPCIÓN DE DOCUMENTOS (AEROPUERTO INTER. A.A.C.)	280,345.00
1231 14000209 0003	FUSIÓN DE PREDIOS (AEROPUERTO INTER. A.A.C.)	125,079.00
1231 14000209 0004	CANCELACIÓN DE INSCRIPCIÓN DE DOCUMENTOS DERIVADOS DE CONTRATOS (AEROPUERTO INTER. A.A.C.)	95,836.00
1231 14000210 0001	H. AYTO. TUXTLA GUTIERREZ, ESCRITURA NÚM. 2455- PARQUE AGROINDUSTRIAL (FOFOE)	773,267.00
1231 14000210 0002	H. AYTO. TUXTLA GUTIERREZ, ESCRITURA NÚM. 2456- PARQUE AGROINDUSTRIAL (FOFOE)	1,564,525.00
1231 14000210 0003	H. AYTO. TUXTLA GUTIERREZ, ESCRITURA NÚM. 2457- PARQUE AGROINDUSTRIAL (FOFOE)	1,104,709.00
1233	Edificios no Habitacionales	360,544,245.51
1233 14000108 0001	3RA. PONIENTE SUR No. 170, TUXTLA GUTIERREZ, CHIAPAS.	230,000.00
1233 14000109 0001	OFIC. CENTRALES BLVD. GUSTAVO DIAZ ORDAZ No. 11, CEDROS DE ERIKA TAPACHULA CHIAPAS. ((S.F.S.))	16,700,000.00
1233 14000206 0001	DRENAJE PLUVIAL (AEROPUERTO INTER. A.A.C.)	29,558,949.89
1233 14000206 0002	SUPERVISIÓN DE DRENAJE (AEROPUERTO INTER. A.A.C.)	1,764,759.15
1233 14000206 0003	EDIFICIO TERMINAL (AEROPUERTO INTER. A.A.C.)	100,954,601.87
1233 14000206 0004	SUPERVISIÓN DEL EDIFICIO TERMINAL (AEROPUERTO INTER. A.A.C.)	3,024,659.23
1233 14000206 0005	PUENTE VEHICULAR (AEROPUERTO INTER. A.A.C.)	17,165,614.52
1233 14000206 0006	SUPERVISIÓN DEL PUENTE VEHICULAR (AEROPUERTO INTER. A.A.C.)	483,924.77
1233 14000206 0007	HANGAR PERNOCTA (AEROPUERTO INTER. A.A.C.)	5,465,556.57
1233 14000206 0008	MANTENIMIENTO Y REPOSICIÓN DEL ENMALLADO PERIMETRAL (AEROPUERTO INTER. A.A.C.)	864,528.13
1233 14000206 0009	ENMALLADO PERIMETRAL TRAMO 1-4 (AEROPUERTO INTER. A.A.C.)	3,270,213.90
1233 14000206 0010	ENMALLADO PERIMETRAL TRAMO 5 (AEROPUERTO INTER. A.A.C.)	517,720.77
1233 14000206 0011	CAMINO TIPO PERIMETRAL EXTERNO KM.0+000 AL 10+000 (AEROPUERTO INTER. A.A.C.)	4,003,480.34
1233 14000206 0012	CONSTRUCCIÓN DE TERRACERIAS PARA LA PISTA 14+32 (AEROPUERTO INTER. A.A.C.)	89,410,385.02



GOBIERNO CONSTITUCIONAL DEL ESTADO DE CHIAPAS

SECRETARÍA DE ECONOMÍA Y DEL TRABAJO

SISTEMA CONTABLE 2020

RELACIÓN DE BIENES INMUEBLES QUE COMPONEN SU PATRIMONIO

Página 2 de 3

Cuenta Pública al 31 de marzo de 2020

Hora: 02:38:51p. m.

Fecha: 27/04/2020

Código	Descripción del Bien	Valor en Libros
1233 14000206 0013	SUPERVISIÓN Y CONTROL DE CALIDAD DE LA CONTRUCCIÓN TERRACERIAS PARA LA PISTA 14+32 (AEROPUEERTO INRTER. A.A.C.)	2,765,455.42
1233 14000206 0014	TERRACERIAS EN RODAJES Y PLATAFORMAS (AEROPUERTO INTER. A.A.C.)	51,996,923.36
1233 14000206 0015	SUPERVISIÓN Y CONTROL DE CALIDAD DE TERRACERIAS EN RODAJES Y PLATAFORMAS (AEROPUERTO INTER. A.A.C.)	1,616,810.89
1233 14000206 0016	CAMINO TIPO PERIMETRAL EXTERNO KM. 10+000 LA 14+067.07 (AEROPUERTO INTER. A.A.C.)	2,400,810.54
1233 14000206 0017	REHABILITACIÓN DEL CAMINO TIPO E PERIMETRAL EXTERNO KM. 10+000 AL 14-067.07 (AEROPUERTO INTER. A.A.C.)	1,013,203.50
1233 14000206 0018	REHABILITACIÓN DEL CAMINO TIPO E PERIMETRAL EXTERNO KM. 0+000 AL 10+000 (AEROPUERTO INTER. A.A.C.)	1,235,316.00
1233 14000206 0019	MEJORAMIENTO DE TERRACERIAS EN RODAJES Y PLATAFORMAS (AEROPUERTO INTER. A.A.C.)	8,121,036.55
1233 14000206 0020	SUMINISTRO Y EQUIPAMIENTO PARA LA OPERACIÓN DE UN POZO (AEROPUERTO INTER. A.A.C.)	157,766.11
1233 14000206 0021	INTERCONECCIÓN PARA EQUIPOS DE TELECOMUNICACIONES DEL EDIFICIO TERMINAL A LA CASA DE MAQUINAS (AEROPUERO INTER. A.A.C.)	1,878,506.54
1233 14000206 0022	ESTUDIO Y PROYECTO DEL CAMINO TIPO E PERIMETRAL EXTERNO (AEROPUERTO INTER. A.A.C.)	231,383.39
1233 14000206 0023	PROGRAMA DE REPORESTACIÓN Y COMPENSACIÓN (AEROPUERTO INTER. A.A.C.)	3,124,770.73
1233 14000206 0024	PROGRAMA DE VIGILANCIA AMBIENTAL Y COORD. OF. DE ENLACE (AEROPUERTO INTER. A.A.C.)	24,652.81
1233 14000206 0025	DETERMINACIÓN DE DEL ALFORO DE UNA NORIA (AEROPUERTO INTER. A.A.C.)	22,043.95
1233 14000206 0026	SEÑALAMIENTO RESTRICTIVO (AEROPUERTO INTER. A.A.C.)	123,000.53
1233 14000206 0027	REGULARIZACIÓN Y APROVECHAMIENTO DE POZOS ANTE LA COMISIÓN NACIONAL DEL AGUA (AEROPUERTO INTER. A.A.C.)	6,055.00
1233 14000206 0028	PLAN DE MANEJO AMBIENTAL (AEROPUERTO INTER. A.A.C.)	1,871,974.18
1233 14000206 0029	PAGO DE CFE (AEROPUERTO INTER. A.A.C.)	2,003.30
1233 14000206 0030	PAGO DE SEMARNAT (AEROPUERTO INTER. A.A.C.)	250.00
1233 14000206 0031	ESTUDIO PARA LA UBICACIÓN Y PERFORACIÓN DE UN POZO PROFUNDO (AEROPUERTO INTER. A.A.C.)	1,017,314.74
1233 14000206 0032	PROYECTO EJECUTIVO DEL HANGAR PERNOCTA (AEROPUERTO INTER. A.A.C.)	252,777.60
1233 14000206 0033	PAGO DE CFE DEL EDIFICIO TERMINAL (AEROPUERTO INTER. A.A.C.)	84,958.00
1233 14000206 0034	ADENDUM PLAN MANEJO AMBIENTAL (AEROPUERTO INTER. A.A.C.)	168,404.38
1233 14000206 0035	ESTUDIO METEREOLÓGICO (AEROPUERTO INTER. A.A.C.)	803,801.40
1233 14000206 0036	SUMINISTRO E INSTALACIÓN DE GENERADOR ELECTRICICO PARA EL SIST. DE AGUA POTABLE POZO PROFUNDO (AEROPUERTO INTER. A.A.C.)	308,121.23
1233 14000206 0037	SUMINISTRO DE LINEA DE MEDIA TENSÓN INTERNA DE ENERGIA ELECTRICA AL SISTEMA DE AGUA POTABLE POZO PROFUNDO (AEROPUERTO INTER. A.A.C.)	540,031.46
1233 14000207 0001	DRENAJE PLUVIAL (AEROPUERTO INTER.A.A.C.)	1,083,180.53
1233 14000207 0002	EDIFICIO TERMINAL (AEROPUERTO INTER.A.A.C.)	364,047.21
1233 14000207 0003	SUPERVICION DEL EDIFICIO TERMINAL (AEROPUERTO INTER.A.A.C.)	290,177.67
1233 14000207 0004	SUPERVICION DEL PUENTE VEHICULAR (AEROPUERTO INTER. A.A.C.)	71,137.54
1233 14000207 0005	HANGAR PERNOCTA (AEROPUERTO INTER. A.A.C.)	845,899.16
1233 14000207 0006	MANTENIMIENTO Y REPOSICION DEL ENMALLADO PERIMETRAL (AEROPUERTO INTER. A.A.C.)	21,270.19

Handwritten signature

SISTEMA CONTABLE 2020**RELACIÓN DE BIENES INMUEBLES QUE COMPONEN SU PATRIMONIO**

Página 3 de 3

Cuenta Pública al 31 de marzo de 2020

Hora: 02:38:51 p. m.

Fecha: 27/04/2020

Código	Descripción del Bien	Valor en Libros
1233 14000207 0007	ENMALLADO PERIMETRAL TRAMO 1-4 (AEROPUERTO INTER. A.A.C.)	5,770.00
1233 14000207 0008	ENMALLADO PERIMETRAL TRAMO 5 (AEROPUERTO INTER. A.A.C.)	1,386.38
1233 14000207 0009	ESTUDIO Y PROYECTO DEL CAMINO TIPO E PERIMETRAL EXTERNO (AEROPUERTO INTER. A.A.C.)	4,770.00
1233 14000207 0010	DESASOLVE DEL SISTEMA DE DRENAJE PLUVIAL(AEROPUERTO INTER. A.A.C.)	848,360.93
1233 14000207 0011	ASESORIA TECNICA NORMATIVA Y ADMINISTRATIVA (AEROPUERTO INTER. A.A.C.)	1,318,000.00
1233 14000207 0012	DICTAMEN TECNICO DE LA FALLA DEL SISTEMA DE DRENAJE PLUVIAL (AEROPUERTO INTER. A.A.C.)	47,725.00
1233 14000207 0013	PAGO DE CONAGUA (AEROPUERTO INTER. A.A.C.)	223,755.13
1233 14000208 0002	Beneficiadora de Café la Providencia Av. 10 Nte. Calle 39A Pte. S/N. Col. 5 de Febrero Tapachula, Chiapas (FOFESSA)	2,240,000.00

Llc. Aarón Yamll Melgar Bravo

Secretario de Economía y del Trabajo

Dr. Julio Cesar Gonzalez Caba

Jefe de la Unidad de Apoyo Administrativo

"Bajo protesta de decir verdad declaramos que los Estados Financieros y sus notas, son razonablemente correctos y son responsabilidad del emisor".



GOBIERNO CONSTITUCIONAL DEL ESTADO DE CHIAPAS

SECRETARÍA DE ECONOMÍA Y DEL TRABAJO

SISTEMA CONTABLE 2020

RELACIÓN DE ACTIVOS INTANGIBLES QUE COMPONEN SU PATRIMONIO

Página 1 de 5

Cuenta Pública al 31 de marzo de 2020

Hora: 02:39:16p. m.

Fecha: 27/04/2020

Código	Descripción del Bien	Valor en Libros
1251	Software	1,527,493.85
1251 111A0109 0001	TARJETA SONY 2GB MSDUO MEMORY FACT.PMA001823	1,075.99
1251 111A0113 0002	12 OFFICE STANDAR 2013 LICENCIA OPEN GOBIERNO A \$4,176.00 = 50,112.00 FACT R-47.	50,112.00
1251 111A0113 0003	12 ANTIVIRUS ESET END POINT SECURITY A \$364.24= \$4,370.88 FACT. R-47.	4,370.88
1251 111A0113 0004	4 ACCES POINT INGENIUS EAP-300 A \$2,989.89= \$11,959.56, FACT. No. R-50.	11,959.55
1251 111A0113 0005	17 SOFTWARE ANTIVIRUS ESET ENDPOINT SECURITY A \$336.40 = \$5,718.80, FACT. No. 3341.	5,718.80
1251 111A0113 0006	17 SOFTWARE MICROSOFT MS OFFICE 2010 ESTANDAR A \$4,211.96 = \$71,603.32 FACT. No. 3341.	71,603.32
1251 111A0114 0002	22 ANTIVIRUS MARCA ESET ENDPOINT SECURITY A \$321.32 = \$7,069.04 FACT No. 20	7,069.04
1251 13000201 0001	SISTEMA DE CONTROL DE CARTERA (FOFESSA)	73,000.00
1251 13000203 0001	SISTEMA DE CONTROL DE CARTERA LARRY (FOFESSA)	37,390.00
1251 13000206 0001	MODULO DE GENERACIÓN DE LOS ARCHIVOS PLANOS SISTEMA CARTERA LARRY (FOFESSA)	8,695.65
1251 13000210 0002	Software Licencia Csaaiwin Transmisor de Avisos Electronicos (S.F.S.)	30,160.00
1251 131A0107 0001	INVENTARIO 2170507000236 SOFTWARE MARCA MICROSOFT FACTURA F-7733 (CONFIA)	3,335.00
1251 131A0107 0002	INVENTARIO 2170507000237 SOFTWARE MARCA MICROSOFT FACTURA F-7733 (CONFIA)	3,335.00
1251 131A0107 0003	INVENTARIO 2170507000238 SOFTWARE MARCA MICROSOFT FACTURA F-7733 (CONFIA)	3,335.00
1251 131A0109 0011	INVENTARIO 2110109001031 SOFTWARE MARCA MICROSOFT FACTURA 1555,1556 Y 1557 (CONFIA)	3,588.00
1251 131A0109 0012	INVENTARIO 2110109001032 SOFTWARE MARCA MICROSOFT FACTURA 1555,1556 Y 1557 (CONFIA)	3,588.00
1251 131A0109 0013	INVENTARIO 2110109001033 SOFTWARE MARCA MICROSOFT FACTURA 1555,1556 Y 1557.(CONFIA)	3,588.00
1251 131A0109 0014	INVENTARIO 2110109001034 SOFTWARE MARCA MICROSOFT FACTURA 1555,1556 Y 1557.(CONFIA)	3,588.00
1251 131A0109 0015	INVENTARIO 2110109001035 SOFTWARE MARCA MICROSOFT FACTURA 1555,1556 Y 1557.(CONFIA)	3,588.00
1251 131A0109 0016	INVENTARIO 2110109001036 SOFTWARE MARCA MICROSOFT FACTURA 1555,1556 Y 1557.(CONFIA)	3,588.00
1251 131A0109 0017	INVENTARIO 2110109001037 SOFTWARE MARCA MICROSOFT FACTURA 1555,1556 Y 1557.(CONFIA)	3,588.00
1251 131A0109 0018	INVENTARIO 2110109001038 SOFTWARE MARCA MICROSOFT FACTURA 1555,1556 Y 1557.(CONFIA)	3,588.00
1251 131A0109 0019	INVENTARIO 2110109001039 SOFTWARE MARCA MICROSOFT FACTURA 1555,1556 Y 1557(CONFIA)	3,588.00
1251 131A0109 0020	INVENTARIO 2110109001040 SOFTWARE MARCA MICROSOFT FACTURA 1555,1556 Y 1557(CONFIA)	3,588.00
1251 131A0109 0021	INVENTARIO 2110109001041 SOFTWARE MARCA MICROSOFT FACTURA 1555,1556 Y 1557(CONFIA)	3,588.00
1251 131A0109 0022	INVENTARIO 2110109001042 SOFTWARE MARCA MICROSOFT FACTURA 1555,1556 Y 1557(CONFIA)	3,588.00
1251 131A0109 0023	INVENTARIO 2110109001043 SOFTWARE MARCA MICROSOFT FACTURA 1555,1556 Y 1557(CONFIA)	3,588.00



GOBIERNO CONSTITUCIONAL DEL ESTADO DE CHIAPAS

SECRETARÍA DE ECONOMÍA Y DEL TRABAJO

SISTEMA CONTABLE 2020

RELACIÓN DE ACTIVOS INTANGIBLES QUE COMPONEN SU PATRIMONIO

Página 2 de 5

Cuenta Pública al 31 de marzo de 2020

Hora: 02:39:16p. m.

Fecha: 27/04/2020

Código	Descripción del Bien	Valor en Libros
1251 131A0109 0024	INVENTARIO 2110109001044 SOFTWARE MARCA MICROSOFT FACTURA 1555,1556 Y 1557(CONFIA)	3,588.00
1251 131A0109 0025	INVENTARIO 2110109001045 SOFTWARE MARCA MICROSOFT FACTURA 1555,1556 Y 1557(CONFIA)	3,588.00
1251 131A0109 0026	INVENTARIO 2110109001046 SOFTWARE MARCA MICROSOFT FACTURA 1555,1556 Y 1557(CONFIA)	3,588.00
1251 131A0109 0027	INVENTARIO 2110109001047 SOFTWARE MARCA MICROSOFT FACTURA 1555,1556 Y 1557(CONFIA)	3,588.00
1251 131A0109 0028	INVENTARIO 2110109001048 SOFTWARE MARCA MICROSOFT FACTURA 1555,1556 Y 1557(CONFIA)	3,588.00
1251 131A0109 0029	INVENTARIO 2110109001049 SOFTWARE MARCA MICROSOFT FACTURA 1555,1556 Y 1557(CONFIA)	3,588.00
1251 131A0109 0030	INVENTARIO 2110109001050 SOFTWARE MARCA MICROSOFT FACTURA 1555,1556 Y 1557(CONFIA)	3,588.00
1251 131A0109 0031	INVENTARIO 2110109001051 SOFTWARE MARCA MICROSOFT FACTURA 1555,1556 Y 1557(CONFIA)	3,588.00
1251 131A0109 0032	INVENTARIO 2110109001052 SOFTWARE MARCA MICROSOFT FACTURA 1555,1556 Y 1557(CONFIA)	3,588.00
1251 131A0109 0033	INVENTARIO 2110109001053 SOFTWARE MARCA MICROSOFT FACTURA 1555,1556 Y 1557(CONFIA)	3,588.00
1251 131A0109 0034	INVENTARIO 2110109001054 SOFTWARE MARCA MICROSOFT FACTURA 1555,1556 Y 1557(CONFIA)	3,588.00
1251 131A0109 0035	INVENTARIO 2110109001055 SOFTWARE MARCA MICROSOFT FACTURA 1555,1556 Y 1557(CONFIA)	3,588.00
1251 131A0109 0036	INVENTARIO 2110109001056 SOFTWARE MARCA MICROSOFT FACTURA 1555,1556 Y 1557(CONFIA)	3,588.00
1251 131A0109 0037	INVENTARIO 2110109001057 SOFTWARE MARCA MICROSOFT FACTURA 1555,1556 Y 1557(CONFIA)	3,588.00
1251 131A0109 0038	INVENTARIO 2110109001058 SOFTWARE MARCA MICROSOFT FACTURA 1555,1556 Y 1557(CONFIA)	3,588.00
1251 131A0109 0039	INVENTARIO 2110109001059 SOFTWARE MARCA MICROSOFT FACTURA 1555,1556 Y 1557(CONFIA)	3,588.00
1251 131A0109 0040	INVENTARIO 2110109001060 SOFTWARE MARCA MICROSOFT FACTURA 1555,1556 Y 1557(CONFIA)	3,588.00
1251 131A0109 0041	INVENTARIO 2110109001061 SOFTWARE MARCA MICROSOFT FACTURA 1555,1556 Y 1557(CONFIA)	3,588.00
1251 131A0109 0042	INVENTARIO 2110109001062 SOFTWARE MARCA MICROSOFT FACTURA 1555,1556 Y 1557(CONFIA)	3,588.00
1251 131A0109 0043	INVENTARIO 2110109001063 SOFTWARE MARCA MICROSOFT FACTURA 1555,1556 Y 1557(CONFIA)	3,588.00
1251 131A0109 0044	INVENTARIO 2110109001064 SOFTWARE MARCA MICROSOFT FACTURA 1555,1556 Y 1557(CONFIA)	3,588.00
1251 131A0109 0045	INVENTARIO 2110109001438 SOFTWARE MARCA MICROSOFT FACTURA F-48850(CONFIA)	2,645.00
1251 131A0109 0046	INVENTARIO 2110109000452 SOFTWARE MARCA MICROSOFT FACTURA F-12275-12276(CONFIA)	4,416.00
1251 131A0109 0047	INVENTARIO 2110109000453 SOFTWARE MARCA MICROSOFT FACTURA F-12275-12276(CONFIA)	4,416.00
1251 131A0109 0048	INVENTARIO 2110109000454 SOFTWARE MARCA MICROSOFT FACTURA F-12275-12276(CONFIA)	4,416.00
1251 131A0109 0049	INVENTARIO 2110109000455 SOFTWARE MARCA MICROSOFT FACTURA F-12275-12276(CONFIA)	4,416.00
1251 131A0109 0050	INVENTARIO 2110109000456 SOFTWARE MARCA MICROSOFT FACTURA F-12275-12276(CONFIA)	4,416.00

Handwritten signature and scribble over the value 2,645.00

Handwritten signature at the bottom right



GOBIERNO CONSTITUCIONAL DEL ESTADO DE CHIAPAS

SECRETARÍA DE ECONOMÍA Y DEL TRABAJO

SISTEMA CONTABLE 2020

RELACIÓN DE ACTIVOS INTANGIBLES QUE COMPONEN SU PATRIMONIO

Página 3 de 5

Cuenta Pública al 31 de marzo de 2020

Hora: 02:39:16p. m.

Fecha: 27/04/2020

Código	Descripción del Bien	Valor en Libros
1251 131A0109 0051	INVENTARIO 2110109000457 SOFTWARE MARCA MICROSOFT FACTURA F-12275-12276(CONFIA)	4,416.00
1251 131A0109 0052	INVENTARIO 2110109000458 SOFTWARE MARCA MICROSOFT FACTURA F-12275-12276(CONFIA)	4,416.00
1251 131A0109 0053	INVENTARIO 2110109000459 SOFTWARE MARCA MICROSOFT FACTURA F-12275-12276(CONFIA)	4,416.00
1251 131A0109 0054	INVENTARIO 2110109000460 SOFTWARE MARCA MICROSOFT FACTURA F-12275-12276(CONFIA)	4,416.00
1251 131A0109 0055	INVENTARIO 2110109000461 SOFTWARE MARCA MICROSOFT FACTURA F-12275-12276(CONFIA)	4,416.00
1251 131A0109 0056	INVENTARIO 2110109000462 SOFTWARE MARCA MICROSOFT FACTURA F-12275-12276(CONFIA)	4,416.00
1251 131A0109 0057	INVENTARIO 2110109000463 SOFTWARE MARCA MICROSOFT FACTURA F-12275-12276(CONFIA)	4,416.00
1251 131A0109 0058	INVENTARIO 2110109000464 SOFTWARE MARCA MICROSOFT FACTURA F-12275-12276(CONFIA)	4,416.00
1251 131A0109 0059	INVENTARIO 2110109000465 SOFTWARE MARCA MICROSOFT FACTURA F-12275-12276(CONFIA)	4,416.00
1251 131A0109 0060	INVENTARIO 2110109000466 SOFTWARE MARCA MICROSOFT FACTURA F-12275-12276(CONFIA)	4,416.00
1251 131A0109 0061	INVENTARIO 2110109000770 SOFTWARE MARCA MICROSOFT FACTURA F-1370(CONFIA)	3,588.00
1251 131A0109 0062	INVENTARIO 2110109000771 SOFTWARE MARCA MICROSOFT FACTURA F-1370(CONFIA).	3,588.00
1251 131A0109 0063	INVENTARIO 2110109000772 SOFTWARE MARCA MICROSOFT FACTURA F-1370(CONFIA).	3,588.00
1251 131A0109 0064	INVENTARIO 2110109000773 SOFTWARE MARCA MICROSOFT FACTURA F-1370(CONFIA).	3,588.00
1251 131A0109 0065	INVENTARIO 2110109000774 SOFTWARE MARCA MICROSOFT FACTURA F-1370(CONFIA)	3,588.00
1251 131A0109 0066	INVENTARIO 2110109000775 SOFTWARE MARCA MICROSOFT FACTURA F-1370(CONFIA).	3,588.00
1251 131A0109 0067	INVENTARIO 2110109000776 SOFTWARE MARCA MICROSOFT FACTURA F-1370(CONFIA)	3,588.00
1251 131A0109 0068	INVENTARIO 2110109000777 SOFTWARE MARCA MICROSOFT FACTURA F-1370(CONFIA)	3,588.00
1251 131A0109 0069	INVENTARIO 2110109000778 SOFTWARE MARCA MICROSOFT FACTURA F-1370(CONFIA)	3,588.00
1251 131A0109 0070	INVENTARIO 2110109000779 SOFTWARE MARCA MICROSOFT FACTURA F-1370(CONFIA)	3,588.00
1251 131A0109 0071	INVENTARIO 2110109000780 SOFTWARE MARCA MICROSOFT FACTURA F-1370(CONFIA)	3,388.00
1251 131A0109 0072	INVENTARIO 2110109000781 SOFTWARE MARCA MICROSOFT FACTURA F-1370(CONFIA).	3,588.00
1251 131A0109 0073	INVENTARIO 2110109000782 SOFTWARE MARCA MICROSOFT FACTURA F-1370(CONFIA)	3,588.00
1251 131A0109 0074	INVENTARIO 2110109000783 SOFTWARE MARCA MICROSOFT FACTURA F-1370(CONFIA)	3,588.00
1251 131A0109 0075	INVENTARIO 2110109000784 SOFTWARE MARCA MICROSOFT FACTURA F-1370(CONFIA).	3,588.00
1251 131A0109 0076	INVENTARIO 2110109000785 SOFTWARE MARCA MICROSOFT FACTURA F-1370(CONFIA)	3,588.00
1251 131A0109 0077	INVENTARIO 2110109000786 SOFTWARE MARCA MICROSOFT FACTURA F-1370(CONFIA)	3,588.00

[Handwritten signature]



GOBIERNO CONSTITUCIONAL DEL ESTADO DE CHIAPAS

SECRETARÍA DE ECONOMÍA Y DEL TRABAJO

SISTEMA CONTABLE 2020

RELACIÓN DE ACTIVOS INTANGIBLES QUE COMPONEN SU PATRIMONIO

Página 4 de 5

Cuenta Pública al 31 de marzo de 2020

Hora: 02:39:16p. m.

Fecha: 27/04/2020

Código	Descripción del Bien	Valor en Libros
1251 131A0109 0078	INVENTARIO 2110109000787 SOFTWARE MARCA MICROSOFT FACTURA F-1370(CONFIA).	3,588.00
1251 131A0109 0079	INVENTARIO 2110109000788 SOFTWARE MARCA MICROSOFT FACTURA F-1370(CONFIA)	3,588.00
1251 131A0109 0080	INVENTARIO 2110109000789 SOFTWARE MARCA MICROSOFT FACTURA F-1370(CONFIA).	3,588.00
1251 131A0109 0081	INVENTARIO 2110109000790 SOFTWARE MARCA MICROSOFT FACTURA F-1370(CONFIA)	3,588.00
1251 131A0109 0082	INVENTARIO 2110109000791 SOFTWARE MARCA MICROSOFT FACTURA F-1370(CONFIA).	3,588.00
1251 131A0109 0083	INVENTARIO 2110109000792 SOFTWARE MARCA MICROSOFT FACTURA F-1370(CONFIA)	3,588.00
1251 131A0109 0084	INVENTARIO 2110109000793 SOFTWARE MARCA MICROSOFT FACTURA F-1370(CONFIA)	3,588.00
1251 131A0109 0085	INVENTARIO 2110109000794 SOFTWARE MARCA MICROSOFT FACTURA F-1370(CONFIA)	3,588.00
1251 131A0109 0086	INVENTARIO 2110109000795 SOFTWARE MARCA MICROSOFT FACTURA F-1370(CONFIA)	3,588.00
1251 131A0109 0087	INVENTARIO 2110109000796 SOFTWARE MARCA MICROSOFT FACTURA F-1370(CONFIA).	3,588.00
1251 131A0109 0088	INVENTARIO 2110109000797 SOFTWARE MARCA MICROSOFT FACTURA F-1370(CONFIA).	3,588.00
1251 131A0109 0089	INVENTARIO 2110109000798 SOFTWARE MARCA MICROSOFT FACTURA F-1370(CONFIA)	3,588.00
1251 131A0109 0090	INVENTARIO 2110109000799 SOFTWARE MARCA MICROSOFT FACTURA F-1370(CONFIA)	3,588.00
1251 131A0109 0091	INVENTARIO 2110109000800 SOFTWARE MARCA MICROSOFT FACTURA F-1370(CONFIA)	3,588.00
1251 131A0109 0092	INVENTARIO 2110109000801 SOFTWARE MARCA MICROSOFT FACTURA F-1370(CONFIA).	3,588.00
1251 131A0109 0093	INVENTARIO 2110109000802 SOFTWARE MARCA MICROSOFT FACTURA F-1370 (CONFIA)	3,588.00
1251 131A0109 0094	INVENTARIO 2110109000803 SOFTWARE MARCA MICROSOFT FACTURA F-1370(CONFIA)	3,588.00
1251 131A0109 0095	INVENTARIO 2110109000804 SOFTWARE MARCA MICROSOFT FACTURA F-1370(CONFIA)	3,588.00
1251 131A0109 0096	INVENTARIO 2110109000805 SOFTWARE MARCA MICROSOFT FACTURA F-1370(CONFIA)	3,588.00
1251 131A0109 0097	INVENTARIO 2110109000806 SOFTWARE MARCA MICROSOFT FACTURA F-1370(CONFIA)	3,588.00
1251 131A0109 0098	INVENTARIO 2110109000807 SOFTWARE MARCA MICROSOFT FACTURA F-1370(CONFIA)	3,588.00
1251 131A0109 0099	INVENTARIO 2110109000808 SOFTWARE MARCA MICROSOFT FACTURA F-1370(CONFIA)	3,588.00
1251 131A0109 0100	INVENTARIO 2110109000809 SOFTWARE MARCA MICROSOFT FACTURA F-1370(CONFIA)	3,588.00
1251 131A0109 0101	INVENTARIO 2110109000810 SOFTWARE MARCA MICROSOFT FACTURA F-1370 (CONFIA).	3,588.00
1251 131A0109 0102	INVENTARIO 2110109000811 SOFTWARE MARCA MICROSOFT FACTURA F-1370 (CONFIA)	3,588.00
1251 131A0109 0103	INVENTARIO 2110109000812 SOFTWARE MARCA MICROSOFT FACTURA F-1370(CONFIA)	3,588.00
1251 131A0109 0104	INVENTARIO 2110109000813 SOFTWARE MARCA MICROSOFT FACTURA F-1370(CONFIA).	3,588.00

SISTEMA CONTABLE 2020
RELACIÓN DE ACTIVOS INTANGIBLES QUE COMPONEN SU PATRIMONIO

Página 5 de 5

Cuenta Pública al 31 de marzo de 2020

Hora: 02:39:16p. m.

Fecha: 27/04/2020

Código	Descripción del Bien	Valor en Libros
1251 131A0109 0105	INVENTARIO 2110109000814 SOFTWARE MARCA MICROSOFT FACTURA F-1370(CONFIA)	3,588.00
1251 131A0109 0106	INVENTARIO 2110109000815 SOFTWARE MARCA MICROSOFT FACTURA F-1370(CONFIA).	3,588.00
1251 131A0109 0107	INVENTARIO 2110109000816 SOFTWARE MARCA MICROSOFT FACTURA F-1370(CONFIA)	3,588.00
1251 131A0109 0108	INVENTARIO 2110109000817 SOFTWARE MARCA MICROSOFT FACTURA F-1370(CONFIA).	3,588.00
1251 131A0109 0109	INVENTARIO 2110109000818 SOFTWARE MARCA MICROSOFT FACTURA F-1370(CONFIA)	3,588.00
1251 131A0109 0110	INVENTARIO 2110109000819 SOFTWARE MARCA MICROSOFT FACTURA F-1370(CONFIA)	3,588.00
1251 131A0110 0001	46 Software Microsoft Office Standar 2010 (mercados) (CONFIA)	186,333.12
1251 131A0111 0001	4 Software Microsoft Office Hogar y Empresa 2010. (Mercados)(CONFIA).	14,142.72
1251 131A0112 0002	(01)2010305000026 SOFTWARE MOCROSOFT OFFICE XP PROFESIONAL(S.F.S.)	5,458.54
1251 131A0112 0003	(01)2010305000027 SOFTWARE MICROSOFT XP PROFESIONAL (S.F.S.)	5,458.55
1251 131A0112 0004	(01)2010305000028 SOFTWARE ADOBE PUBLISHING COLECTION VERSION 13 (S.F.S.)	14,617.00
1251 131A0112 0005	(01)20103050000211 PROTECCION PANDA ANTIVIRUS ENTREORICE CURE(SOLUC.COPORAT) (S.F.S.)	27,600.00
1251 131A0112 0006	(01)20103050000295 PAQUETE DE SOFTWARE MICROSOFT FACT.5501 (S.F.S.)	13,082.86
1251 131A0113 0002	(01)2110005001697 SOFTWARE S/M(S.F.S.))	2,817.50
1251 131A0113 0003	(01)2110005001504 SOFTWARE MACROMEDIA (S.F.S.)	4,234.97
1251 131A0113 0004	(01)2110005001781 SOFTWARE MACROMEDIA (S.F.S.)	5,624.98
1251 131A0113 0005	(01)2110005001782 SOFTWARE MACROMEDIA (S.F.S.)	5,624.98
1251 131A0113 0006	(01)2110005001696 SOFTWARE S (S.F.S.)	6,966.70
1251 131A0113 0007	(01)2110005001783 SOFTWARE MACROMEDIA (S.F.S.)	7,014.98
1251 131A0113 0008	(01)2110005001705 SOFTWARE S/M (S.F.S.)	14,375.00
1251 131A0113 0009	(01)2110005001807 SOFTWARE S/M (S.F.S.)	38,390.00
1251 131A0113 0010	(01)2110005002339 SOFTWARE GOLD (S.F.S.)	66,990.72
1251 131A0113 0011	(01)2110005001916 SOFTWARE S/M(S.F.S.)	92,920.00
1251 131A0113 0012	(01)2110005002338 SOFTWARE MICROSOFT (S.F.S.)	315,755.50
1251 131A0114 0002	(01)SOFTWARE INV.20103050000294 MICROSOFT (S.F.S.)	18,848.50
1254	Licencias	9,775.00
1254 13000208 0001	(1) LICENCIA WINDOWS SERVER STANDAR 2008 ESPAÑOL LICENCIA P/GOBIERNO P-73-04226 (FOFOE)	9,775.00

 Lic. Aarón Yamil Melgar Bravo

Secretario de Economía y del Trabajo

 Dr. Julio Cesar González Caba

Jefe de la Unidad de Apoyo Administrativo



FORMATOS - LDF

Concepto	31 de marzo de 2020	31 de diciembre de 2019	Concepto	31 de marzo de 2020	31 de diciembre de 2019
ACTIVO			PASIVO		
Activo Circulante			Pasivo Circulante		
Efectivo y Equivalentes	25,960,324.09	32,289,311.35	Cuentas por Pagar a Corto Plazo	1,270,689.29	5,773,345.19
Efectivo	30,000.00	10,000.00	Servicios Personales por Pagar a Corto Plazo	654,783.78	1,212,328.08
Bancos/Tesorería			Proveedores por Pagar a Corto Plazo	386,702.92	1,376,386.29
Bancos/Dependencias y Otros	3,055,873.30	2,762,155.67	Contratistas por Obras Públicas por Pagar a Corto Plazo		
Inversiones Temporales (Hasta 3 Meses)			Participaciones y Aportaciones por Pagar a Corto Plazo		
Fondos con Afectación Específica	22,829,023.00	29,471,727.89	Transferencias Otorgadas por Pagar a Corto Plazo		2,721,442.51
Depósitos de Fondos de Terceros en Garantía y/o Administración	45,427.79	45,427.79	Intereses, Comisiones y Otros Gastos de la Deuda Pública por Pagar a Corto Plazo		
Otros Efectivos y Equivalentes			Relenciones y Contribuciones por Pagar a Corto Plazo	155,662.45	453,487.47
Derechos a Recibir Efectivo o Equivalentes	0.00	0.00	Devoluciones de la Ley de Ingresos por Pagar a Corto Plazo		
Inversiones Financieras de Corto Plazo			Otras Cuentas por Pagar a Corto Plazo	73,540.14	9,700.84
Cuentas por Cobrar a Corto Plazo			Documentos por Pagar a Corto Plazo	0.00	0.00
Deudores Diversos por Cobrar a Corto Plazo			Documentos Comerciales por Pagar a Corto Plazo		
Ingresos por Recuperar a Corto Plazo			Documentos con Contratistas por Obras Públicas por Pagar a Corto Plazo		
Deudores por Anticipos de la Tesorería a Corto Plazo			Otros Documentos por Pagar a Corto Plazo		
Préstamos Otorgados a Corto Plazo			Porción a Corto Plazo de la Deuda Pública a Largo Plazo	0.00	0.00
Otros Derechos a Recibir Efectivo o Equivalentes a Corto Plazo			Porción a Corto Plazo de la Deuda Pública		
Derechos a Recibir Bienes o Servicios	0.00	0.00	Porción a Corto Plazo de Arrendamiento Financiero		
Anticipos a Proveedores por Adquisición de Bienes y Prestación de Servicios a Corto Plazo			Titulos y Valores a Corto Plazo	0.00	0.00
Anticipos a Proveedores por Adquisición de Bienes Inmuebles y Muebles a Corto Plazo			Pasivos Diferidos a Corto Plazo	0.00	0.00
Anticipos a Proveedores por Adquisición de Bienes Intangibles a Corto Plazo			Ingresos Cobrados por Adelantado a Corto Plazo		
Anticipos a Contratistas por Obras Públicas a Corto Plazo			Intereses Cobrados por Adelantado a Corto Plazo		
Otros Derechos a Recibir Bienes o Servicios a Corto Plazo			Otros Pasivos Diferidos a Corto Plazo		
Inventarios	0.00	0.00	Fondos y Bienes de Terceros en Garantía y/o Administración a Corto Plazo	0.00	0.00
Inventario de Mercancías para Venta			Fondos en Garantía a Corto Plazo		
Inventario de Mercancías Terminadas			Fondos en Administración a Corto Plazo		
Inventario de Mercancías en Proceso de Elaboración			Fondos Contingentes a Corto Plazo		
Inventario de Materias Primas, Materiales y Suministros para Producción			Fondos de Fideicomisos, Mandatos y Contratos Análogos a Corto Plazo		
Bienes en Tránsito			Otros Fondos de Terceros en Garantía y/o Administración a Corto Plazo		
Almacenes	101,227.36	117,853.42	Valores y Bienes en Garantía a Corto Plazo		
Estimación por Pérdida o Deterioro de Activos Circulantes	0.00	0.00	Provisiones a Corto Plazo	402,699.52	2,018,183.41
Estimaciones para Cuentas Incobrables por Derechos a Recibir Efectivo o Equivalentes			Provisión para Demandas y Juicios a Corto Plazo	402,699.52	2,018,183.41
Estimación por Deterioro de Inventarios			Provisión para Contingencias a Corto Plazo		
Otros Activos Circulantes	0.00	0.00	Otras Provisiones a Corto Plazo		
Valores en Garantía			Otros Pasivos a Corto Plazo	0.00	0.00
Bienes en Garantía (excluye depósitos de fondos)			Ingresos por Clasificar		
Bienes Derivados de Embargos, Decomisos, Aseguramientos y Dación en Pago			Recaudación por Participar		
Adquisición con Fondos de Terceros			Otros Pasivos Circulantes		
Total de Activos Circulantes	26,061,551.45	32,407,164.77	Total de Pasivos Circulantes	1,673,388.81	7,791,528.60
Activo No Circulante			Pasivo No Circulante		
Inversiones Financieras a Largo Plazo	61,368,531.23	54,963,317.86	Cuentas por Pagar a Largo Plazo	1,583,525.28	1,583,525.28
Derechos a Recibir Efectivo o Equivalentes a Largo Plazo	4,922,056.80	4,922,056.80	Documentos por Pagar a Largo Plazo		
Bienes Inmuebles, Infraestructura y Construcciones en Proceso	402,857,585.02	402,857,585.02	Deuda Pública a Largo Plazo		
Bienes Muebles	56,107,795.14	56,107,795.14	Pasivos Diferidos a Largo Plazo	37,789,827.03	37,789,781.77
Activos Intangibles	1,537,268.85	1,537,268.85	Fondos y Bienes de Terceros en Garantía y/o Administración a Largo Plazo	297,179.45	937.32
Depreciación, Deterioro y Amortización Acumulada de Bienes	(8,968,068.11)	(8,968,068.11)	Provisiones a Largo Plazo		
Activos Diferidos	36,609,527.14	35,556,346.18	Total de Pasivos No Circulantes	39,670,531.76	39,374,224.37
Estimación por Pérdida o Deterioro de Activos no Circulantes			Total del Pasivo	41,343,920.57	47,165,752.97
Otros Activos no Circulantes	30,000.00	30,000.00	HACIENDA PÚBLICA / PATRIMONIO		
Total de Activos No Circulantes	554,464,696.07	547,006,301.74	Hacienda Pública/Patrimonio Contribuido	1,156,371.04	1,156,371.04
Total del Activo	580,526,247.52	579,413,466.51	Aportaciones		
			Donaciones de Capital	1,156,371.04	1,156,371.04
			Actualización de la Hacienda Pública/Patrimonio		
			Hacienda Pública/Patrimonio Generado	536,025,955.81	531,091,342.50
			Resultados del Ejercicio (Ahorro/Desahorro)	2,763,340.33	5,138,316.26
			Resultados de Ejercicios Anteriores	535,262,615.58	525,953,026.24
			Revelúos		
			Reservas		
			Rectificaciones de Resultados de Ejercicios Anteriores		
			Exceso o insuficiencia en la Actualización de la Hacienda Pública/Patrimonio	0.00	0.00
			Resultado por Posición Monetaria		
			Resultado por Tenencia de Activos no Monetarios		
			Total Hacienda Pública/Patrimonio	539,182,326.95	532,247,713.54
			Total del Pasivo y Hacienda Pública/Patrimonio	580,526,247.52	579,413,466.51

Lic. Aarón Yamil Melgar Bravo

Secretario de Economía y del Trabajo

Dr. Julio César González Caba

Jefe de la Unidad de Apoyo Administrativo



GOBIERNO CONSTITUCIONAL DEL ESTADO DE CHIAPAS

SECRETARÍA DE ECONOMÍA Y DEL TRABAJO

SISTEMA CONTABLE 2020

INFORME ANALÍTICO DE LA DEUDA PÚBLICA Y OTROS PASIVOS

DEL 1o. DE ENERO AL 31 DE MARZO DE 2020

Denominación de la Deuda Pública y Otros Pasivos	Saldo al 31 de diciembre de 2019	Disposiciones del Período	Amortizaciones del Período	Revaluaciones, Reclasificaciones y Otros Ajustes	Saldo Final del Período	Pago de Intereses del Período	Pago de Comisiones y demás costos asociados durante el Período
Deuda Pública	0.00	0.00	0.00	0.00	0.00	0.00	0.00
Corto Plazo	0.00	0.00	0.00	0.00	0.00	0.00	0.00
Instituciones de Crédito							
Títulos y Valores							
Arrendamientos Financieros							
Largo Plazo	0.00	0.00	0.00	0.00	0.00		
Instituciones de Crédito							
Títulos y Valores							
Arrendamientos Financieros							
Otros Pasivos	47,165,752.97				41,343,920.57		
Total de la Deuda Pública y Otros Pasivos	47,165,752.97	0.00	0.00	0.00	41,343,920.57	0.00	0.00

Deuda Contingente (Informativo)

Valor de Instrumentos Bono Cupón Cero (Informativo)

Instrumento Bono Cupón Cero 1, Banobras

Instrumento Bono Cupón Cero 2, Banobras

Obligaciones a Corto Plazo	Monto Contratado	Plazo Pactado	Tasa de Interés	Comisiones y Costos Relacionados	Tasa Efectiva

Obligaciones a Corto Plazo (Informativo)

Lic. Aarón Yamil Melgar Bravo
Secretario de Economía y del Trabajo

Dr. Julio Cesar González Caba
Jefe de la Unidad de Apoyo Administrativo



GOBIERNO CONSTITUCIONAL DEL ESTADO DE CHIAPAS
SECRETARÍA DE ECONOMÍA Y DEL TRABAJO

SISTEMA CONTABLE 2020

INFORME ANALÍTICO DE OBLIGACIONES DIFERENTES DE FINANCIAMIENTOS

DEL 1o. DE ENERO AL 31 DE MARZO DE 2020

Fecha:

Página 1 de 1
27/04/2020

LDF-3

DENOMINACIÓN DE LAS OBLIGACIONES DIFERENTES DE FINANCIAMIENTO	FECHA DEL CONTRATO	FECHA DE INICIO DE OPERACIÓN DEL PROYECTO	FECHA DE VENCIMIENTO	MONTO DE LA INVERSIÓN PACTADO	PLAZO PACTADO	MONTO PROMEDIO MENSUAL DEL PAGO DE LA CONTRAPRESTACIÓN	MONTO PROMEDIO MENSUAL DEL PAGO DE LA CONTRAPRESTACIÓN CORRESPONDIENTE AL PAGO DE INVERSIÓN	MONTO PAGADO DE LA INVERSIÓN AL 31 DE MARZO DE 2020	MONTO PAGADO DE LA INVERSIÓN ACTUALIZADO AL 31 DE MARZO DE 2020	SALDO PENDIENTE POR PAGAR DE LA INVERSIÓN AL 31 DE MARZO DE 2020
---	--------------------	---	----------------------	-------------------------------	---------------	--	---	---	---	--

APP'S

- APP 1
- APP 2
- APP 3
- APP XX

Otros Instrumentos

- Otro Instrumento 1
- Otro Instrumento 2
- Otro Instrumento 3
- Otro Instrumento XX

Total de Obligaciones Diferentes de Financiamiento



NO APLICA

Handwritten signature

Handwritten mark



**GOBIERNO CONSTITUCIONAL DEL ESTADO DE CHIAPAS
SECRETARÍA DE ECONOMÍA Y DEL TRABAJO**

**SISTEMA CONTABLE 2020
BALANCE PRESUPUESTARIO**

Página 1 de 1
Fecha: 27/04/2020

DEL 1o. DE ENERO AL 31 DE MARZO DE 2020

LDF 4

CONCEPTO	ESTIMADO/APROBADO	DEVENGADO	RECAUDADO/PAGADO
Ingresos Totales	0.00	0.00	0.00
Ingresos de Libre Disposición	0.00	0.00	0.00
Transferencias Federales Etiquetadas	0.00	0.00	0.00
Financiamiento Neto	0.00	0.00	0.00
Egresos Presupuestarios	0.00	0.00	0.00
Gasto No Etiquetado (sin incluir Amortización de la Deuda Pública)	0.00	0.00	0.00
Gasto Etiquetado (sin incluir Amortización de la Deuda Pública)	0.00	0.00	0.00
Remanentes del Ejercicio Anterior		0.00	0.00
Remanentes de Ingresos de Libre Disposición aplicados en el periodo		0.00	0.00
Remanentes de Transferencias Federales Etiquetadas aplicados en el periodo		0.00	0.00
Balance Presupuestario	0.00	0.00	0.00
Balance Presupuestario sin Financiamiento Neto	0.00	0.00	0.00
Balance Presupuestario sin Financiamiento Neto y sin Remanentes del Ejercicio Anterior	0.00	0.00	0.00

CONCEPTO	APROBADO	DEVENGADO	PAGADO
Intereses, Comisiones y Gastos de la Deuda	0.00	0.00	0.00
Intereses, Comisiones y Gastos de la Deuda con Gasto No Etiquetado	0.00	0.00	0.00
Intereses, Comisiones y Gastos de la Deuda con Gasto Etiquetado	0.00	0.00	0.00
Balance Primario	0.00	0.00	0.00

CONCEPTO	ESTIMADO/APROBADO	DEVENGADO	RECAUDADO/PAGADO
Financiamiento	0.00	0.00	0.00
Financiamiento con Fuente de Pago de Ingresos de Libre Disposición	0.00	0.00	0.00
Financiamiento con Fuente de Pago de Transferencias Federales Etiquetadas	0.00	0.00	0.00
Amortización de la Deuda	0.00	0.00	0.00
Amortización de la Deuda Pública con Gasto No Etiquetado	0.00	0.00	0.00
Amortización de la Deuda Pública con Gasto Etiquetado	0.00	0.00	0.00
Financiamiento Neto	0.00	0.00	0.00

CONCEPTO	ESTIMADO/APROBADO	DEVENGADO	RECAUDADO/PAGADO
Ingresos de Libre Disposición	0.00	0.00	0.00
Financiamiento Neto con Fuente de Pago de Ingresos de Libre Disposición	0.00	0.00	0.00
Financiamiento con Fuente de Pago de Ingresos de Libre Disposición	0.00	0.00	0.00
Amortización de la Deuda Pública con Gasto No Etiquetado	0.00	0.00	0.00
Gasto No Etiquetado (sin incluir amortización de la Deuda Pública)	0.00	0.00	0.00
Remanentes de Ingresos de Libre Disposición aplicados en el periodo		0.00	0.00
Balance Presupuestario de Recursos Disponibles	0.00	0.00	0.00
Balance Presupuestario de Recursos Disponibles sin Financiamiento Neto	0.00	0.00	0.00

CONCEPTO	ESTIMADO/APROBADO	DEVENGADO	RECAUDADO/PAGADO
Transferencias Federales Etiquetadas	0.00	0.00	0.00
Financiamiento Neto con fuente de Pago de Transferencias Federales Etiquetadas	0.00	0.00	0.00
Financiamiento con Fuente de Pago de Transferencias Federales Etiquetadas	0.00	0.00	0.00
Amortización de la Deuda Pública con Gasto Etiquetado	0.00	0.00	0.00
Gasto Etiquetado (sin incluir Amortización de la Deuda)	0.00	0.00	0.00
Remanentes de Transferencias Federales Etiquetadas aplicados en el periodo		0.00	0.00
Balance Presupuestario de Recursos Etiquetados	0.00	0.00	0.00
Balance Presupuestario de Recursos Etiquetados sin Financiamiento Neto	0.00	0.00	0.00

NO APLICA

RUBRO DE INGRESOS	INGRESO					DIFERENCIA
	ESTIMADO	AMPLIACIONES Y REDUCCIONES	MODIFICADO	DEVENGADO	RECAUDADO	
Ingresos de Libre Disposición						
Impuestos	0.00	0.00	0.00	0.00	0.00	0.00
Cuotas y Aportaciones de Seguridad Social	0.00	0.00	0.00	0.00	0.00	0.00
Contribuciones de Mejoras	0.00	0.00	0.00	0.00	0.00	0.00
Derechos	0.00	0.00	0.00	0.00	0.00	0.00
Productos	0.00	0.00	0.00	0.00	0.00	0.00
Aprovechamientos	0.00	0.00	0.00	0.00	0.00	0.00
Ingresos por Venta de Bienes y Prestación de Servicios	0.00	0.00	0.00	0.00	0.00	0.00
Participaciones	0.00	0.00	0.00	0.00	0.00	0.00
Fondo General de Participaciones	0.00	0.00	0.00	0.00	0.00	0.00
Fondo de Fomento Municipal	0.00	0.00	0.00	0.00	0.00	0.00
Fondo de Fiscalización y Recaudación	0.00	0.00	0.00	0.00	0.00	0.00
Fondo de Compensación	0.00	0.00	0.00	0.00	0.00	0.00
Fondo de Extracción de Hidrocarburos	0.00	0.00	0.00	0.00	0.00	0.00
Impuesto Especial Sobre Producción y Servicios	0.00	0.00	0.00	0.00	0.00	0.00
0.136% de la Recaudación Federal Participable	0.00	0.00	0.00	0.00	0.00	0.00
3.17% Sobre Extracción de Petróleo	0.00	0.00	0.00	0.00	0.00	0.00
Gasolinas y Diésel	0.00	0.00	0.00	0.00	0.00	0.00
Fondo del Impuesto Sobre la Renta	0.00	0.00	0.00	0.00	0.00	0.00
Fondo de Estabilización de los Ingresos de las Entidades Federativas	0.00	0.00	0.00	0.00	0.00	0.00
Incentivos Derivados de la Colaboración Fiscal	0.00	0.00	0.00	0.00	0.00	0.00
Tenencia o Uso de Vehículos	0.00	0.00	0.00	0.00	0.00	0.00
Fondo de Compensación ISAN	0.00	0.00	0.00	0.00	0.00	0.00
Impuesto Sobre Automóviles Nuevos	0.00	0.00	0.00	0.00	0.00	0.00
Fondo de Compensación de Repesos-Intermedios	0.00	0.00	0.00	0.00	0.00	0.00
Otros Incentivos Económicos	0.00	0.00	0.00	0.00	0.00	0.00
Transferencias y Asignaciones	0.00	0.00	0.00	0.00	0.00	0.00
Convenios	0.00	0.00	0.00	0.00	0.00	0.00
Otros Convenios y Subsidios	0.00	0.00	0.00	0.00	0.00	0.00
Otros Ingresos de Libre Disposición	0.00	0.00	0.00	0.00	0.00	0.00
Participaciones en Ingresos Locales	0.00	0.00	0.00	0.00	0.00	0.00
Otros Ingresos de Libre Disposición	0.00	0.00	0.00	0.00	0.00	0.00
Total Ingresos de Libre Disposición	0.00	0.00	0.00	0.00	0.00	
Ingresos Excedentes de Ingresos de Libre Disposición						0.00
Transferencias Federales Etiquetadas						
Aportaciones	0.00	0.00	0.00	0.00	0.00	0.00
Fondo de Aportaciones para la Nómina Educativa y Gasto Operativo	0.00	0.00	0.00	0.00	0.00	0.00
Fondo de Aportaciones para los Servicios de Salud	0.00	0.00	0.00	0.00	0.00	0.00
Fondo de Aportaciones para la Infraestructura Social	0.00	0.00	0.00	0.00	0.00	0.00
Fondo de Aportaciones para el Fortalecimiento de los Municipios y de las Demarcaciones Territoriales del Distrito Federal	0.00	0.00	0.00	0.00	0.00	0.00
Federal	0.00	0.00	0.00	0.00	0.00	0.00
Fondo de Aportaciones Múltiples	0.00	0.00	0.00	0.00	0.00	0.00
Fondo de Aportaciones para la Educación Tecnológica y de Adultos	0.00	0.00	0.00	0.00	0.00	0.00
Fondo de Aportaciones para la Seguridad Pública de los Estados y del Distrito Federal	0.00	0.00	0.00	0.00	0.00	0.00
Fondo de Aportaciones para el Fortalecimiento de las Entidades Federativas	0.00	0.00	0.00	0.00	0.00	0.00
Convenios	0.00	0.00	0.00	0.00	0.00	0.00
Convenios de Protección Social en Salud	0.00	0.00	0.00	0.00	0.00	0.00
Convenios de Descentralización	0.00	0.00	0.00	0.00	0.00	0.00
Convenios de Reasignación	0.00	0.00	0.00	0.00	0.00	0.00
Otros Convenios y Subsidios	0.00	0.00	0.00	0.00	0.00	0.00
Fondos Distintos de Aportaciones	0.00	0.00	0.00	0.00	0.00	0.00
Fondo para Entidades Federativas y Municipios Productores de Hidrocarburos	0.00	0.00	0.00	0.00	0.00	0.00
Fondo Minero	0.00	0.00	0.00	0.00	0.00	0.00
Transferencias, Asignaciones, Subsidios y Subvenciones, y Pensiones y Jubilaciones	0.00	0.00	0.00	0.00	0.00	0.00
Otras Transferencias Federales Etiquetadas	0.00	0.00	0.00	0.00	0.00	0.00
Total de Transferencias Federales Etiquetadas	0.00	0.00	0.00	0.00	0.00	0.00
Ingresos Derivados de Financiamientos	0.00	0.00	0.00	0.00	0.00	0.00
Ingresos Derivados de Financiamientos	0.00	0.00	0.00	0.00	0.00	0.00
Total de Ingresos	0.00	0.00	0.00	0.00	0.00	0.00
Datos Informativos						
Ingresos Derivados de Financiamientos con Fuente de Pago de Ingresos de Libre Disposición	0.00	0.00	0.00	0.00	0.00	0.00
Ingresos Derivados de Financiamientos con Fuente de Pago de Transferencias Federales Etiquetadas	0.00	0.00	0.00	0.00	0.00	0.00
Ingresos Derivados de Financiamientos	0.00	0.00	0.00	0.00	0.00	0.00

NO APLICA

CMR

Fern

ANEXO - LDF

DEUDA PÚBLICA	IMPORTE CONTRATADO	PLAZO PACTADO	TASA DE INTERÉS	COMISIONES Y OTROS
Deuda Pública	0.00	0.00		0.00
Corto Plazo	0.00	0.00		0.00
Institución de Crédito 1				
Institución de Crédito 2				
Institución de Crédito 3				
Institución de Crédito XX				
Largo Plazo	0.00	0.00		0.00
Institución de Crédito 1				
Institución de Crédito 2				
Institución de Crédito 3				
Institución de Crédito XX				
Obligaciones	0.00	0.00		0.00
Crédito 1				
Crédito 2				
Crédito 3				
Crédito XX				
Total de Deuda Pública u Obligaciones	0.00	0.00		0.00

NO APLICA



Lic. Aaron Yamil Melgar Bravo
 Secretario de Economía y del Trabajo



Dr. Julio Cesar Gonzalez Caba
 Jefe de la Unidad de Apoyo Administrativo



OBLIGACIONES DE CORTO PLAZO	MONTO CONTRATADO	IMPORTE AL 31 DE MARZO DE 2020	PLAZO PACTADO	TASA DE INTERÉS	COMISIONES Y COSTOS RELACIONADOS	TASA EFECTIVA
Obligaciones de Corto Plazo	0.00	0.00				0.00
Crédito 1						
Crédito 2						
Crédito XX						
Total de Obligaciones de Corto Plazo	0.00	0.00				0.00

NO APLICA



Lic. Aarón Yamil Melgar Bravo
Secretario de Economía y del Trabajo



Dr. Julio Cesar González Caba
Jefe de la Unidad de Apoyo Administrativo



TIPO DE CONVENIO	FECHA DEL CONVENIO	IMPORTE TOTAL DE LA PARTICIPACIÓN	PORCENTAJE DE AFECTACIÓN DE PARTICIPACIÓN FEDERAL	IMPORTE AFECTADO AL PORCENTAJE	MONTO DE LA DEUDA GARANTIZADA	LÍMITE DE ENDEUDAMIENTO
------------------	--------------------	-----------------------------------	---	--------------------------------	-------------------------------	-------------------------

Total de Obligaciones de Responsabilidad Hacendaria	0.00	0.00	0.00	0.00
---	------	------	------	------

NO APLICA



Secretario de Economía y del Trabajo



Dr. Julio Cesar González Gaba
Jefe de la Unidad de Apoyo Administrativo



ESQUEMAS BURSÁTILES Y DE COBERTURAS FINANCIERAS



GOBIERNO CONSTITUCIONAL DEL ESTADO DE CHIAPAS
SECRETARÍA DE ECONOMÍA Y DEL TRABAJO

SISTEMA CONTABLE 2020
RELACIÓN DE ESQUEMAS BURSÁTILES Y COBERTURAS FINANCIERAS
DEL 1o. DE ENERO AL 31 DE MARZO DE 2020

Página 1 de 1
Fecha: 27/04/2020

RELACIÓN DE ESQUEMAS BURSÁTILES Y DE COBERTURAS FINANCIERAS

NO APLICA

UMB /

[Signature]

FORMATOS DE ANÁLISIS



GOBIERNO CONSTITUCIONAL DEL ESTADO DE CHIAPAS
SECRETARÍA DE ECONOMÍA Y DEL TRABAJO

SISTEMA CONTABLE 2020
HOJA DE TRABAJO

PERIODO : DEL 1o. DE ENERO AL 31 DE MARZO DE 2020

Fecha: 27/04/2020

CUENTA	DESCRIPCIÓN	SALDOS INICIALES		MOVIMIENTOS		SALDOS		AJUSTES DE ORDEN		SALDOS AJUSTADOS		AJUSTES DE RESULTADOS		BALANCE	
		DEUDOR	ACREEDOR	DEBE	HABER	DEUDOR	ACREEDOR	CARGO	ABONO	DEUDOR	ACREEDOR	CARGO	ABONO	DEBE	HABER
1111	Efectivo	10,000.00		20,000.00		30,000.00				30,000.00				30,000.00	
1113	Bancos/Dependencias y Otros	2,762,155.67		7,097,945.48	6,804,227.85	3,055,873.30				3,055,873.30				3,055,873.30	
1115	Fondos con Afectación Específica	29,471,727.89		19,075,334.73	25,718,039.62	22,829,023.00				22,829,023.00				22,829,023.00	
1116	Depósitos de Fondos de Terceros en Garantía y/o Administración	45,427.79				45,427.79				45,427.79				45,427.79	
1123	Deudores Diversos por Cobrar a Corto Plazo			158,345.83	158,345.83										
1151	Almacén de Materiales y Suministros de Consumo	117,853.42			16,626.06	101,227.36				101,227.36				101,227.36	
1212	Títulos y Valores a Largo Plazo	34,020,000.00				34,020,000.00				34,020,000.00				34,020,000.00	
1213	Fideicomisos, Mandatos y Contratos Análogos	20,943,317.86		6,405,213.37		27,348,531.23				27,348,531.23				27,348,531.23	
1221	Documentos por Cobrar a Largo Plazo	7,633.60				7,633.60				7,633.60				7,633.60	
1222	Deudores Diversos a Largo Plazo	4,914,423.20				4,914,423.20				4,914,423.20				4,914,423.20	
1231	Terrenos	19,103,000.39				19,103,000.39				19,103,000.39				19,103,000.39	
1233	Edificios no Habitacionales	360,544,245.51				360,544,245.51				360,544,245.51				360,544,245.51	
1234	Infraestructura	6,751,708.62				6,751,708.62				6,751,708.62				6,751,708.62	
1236	Construcciones en Proceso en Bienes Propios	16,458,630.50				16,458,630.50				16,458,630.50				16,458,630.50	
1241	Mobiliario y Equipo de Administración	19,946,053.84		13,778.40	13,778.40	19,946,053.84				19,946,053.84				19,946,053.84	
1242	Mobiliario y Equipo Educativo y Recreativo	847,256.70				847,256.70				847,256.70				847,256.70	
1243	Equipo e Instrumental Médico y de Laboratorio	8,000.00				8,000.00				8,000.00				8,000.00	
1244	Vehículos y Equipo de Transporte	13,986,335.51				13,986,335.51				13,986,335.51				13,986,335.51	
1246	Maquinaria, Otros Equipos y Herramientas	21,320,149.09				21,320,149.09				21,320,149.09				21,320,149.09	
1251	Software	1,527,493.85				1,527,493.85				1,527,493.85				1,527,493.85	
1254	Licencias	9,775.00				9,775.00				9,775.00				9,775.00	
1263	Depreciación Acumulada de Bienes Muebles		8,968,068.11				8,968,068.11				8,968,068.11				8,968,068.11
1279	Otros Activos Diferidos	35,556,346.18		1,172,447.68	119,266.72	36,609,527.14				36,609,527.14				36,609,527.14	
1293	Bienes en Comodato	30,000.00				30,000.00				30,000.00				30,000.00	
2111	Servicios Personales por Pagar a Corto Plazo		1,212,328.08	15,272,533.59	14,714,989.29		654,783.78				654,783.78				654,783.78
2112	Proveedores por Pagar a Corto Plazo		1,376,386.29	1,873,834.05	884,150.68		386,702.92				386,702.92				386,702.92
2115	Transferencias Otorgadas por Pagar a Corto Plazo		2,721,442.51	2,942,892.51	221,450.00										
2117	Retenciones y Contribuciones por Pagar a Corto Plazo		453,487.47	310,314.61	12,489.59		155,662.45				155,662.45				155,662.45
2119	Otras Cuentas por Pagar a Corto Plazo		9,700.84	76,950.43	140,789.73		73,540.14				73,540.14				73,540.14
2162	Fondos en Administración a Corto Plazo			1,849,051.12	1,849,051.12										
2171	Provisión para Demandas y Juicios a Corto Plazo		2,018,183.41	1,615,483.69			402,699.52				402,699.52				402,699.52
2211	Proveedores por Pagar a Largo Plazo		1,583,525.28				1,583,525.28				1,583,525.28				1,583,525.28
2249	Otros Pasivos Diferidos a Largo Plazo		37,789,761.77	301.54	367.10		37,789,827.03				37,789,827.03				37,789,827.03
2252	Fondos en Administración a Largo Plazo		937.32	3,410,823.60	3,707,065.73		297,179.45				297,179.45				297,179.45
3120	Donaciones de Capital		1,156,371.04				1,156,371.04				1,156,371.04				1,156,371.04
3210	Resultados del Ejercicio (Ahorro/Desahorro)		5,138,316.26	5,138,316.26											2,763,340.33

Handwritten signature and mark



GOBIERNO CONSTITUCIONAL DEL ESTADO DE CHIAPAS
SECRETARÍA DE ECONOMÍA Y DEL TRABAJO

SISTEMA CONTABLE 2020
HOJA DE TRABAJO

PERIODO : DEL 1o. DE ENERO AL 31 DE MARZO DE 2020

Fecha:

CUENTA	DESCRIPCIÓN	SALDOS INICIALES		MOVIMIENTOS		SALDOS		AJUSTES DE ORDEN		SALDOS AJUSTADOS		AJUSTES DE RESULTADOS		BALANCE	
		DEUDOR	ACREEDOR	DEBE	HABER	DEUDOR	ACREEDOR	CARGO	ABONO	DEUDOR	ACREEDOR	CARGO	ABONO	DEBE	HABER
	Ajuste 3262.- Operaciones Internas de Egresos														18,441,280.52
	Ajuste 6200.- Ahorro de la Gestión														1.33
	Ajuste 6300.- Desahorro de la Gestión												15,677,941.52		
3220	Resultados de Ejercidos Anteriores		525,953,026.24	2,262,927.03	11,572,516.37		535,262,615.58				535,262,615.58				535,262,615.58
3262	Operaciones Internas de Egresos			31,101.56	18,472,382.08						18,441,280.52	18,441,280.52			
4399	Otros Ingresos y Beneficios Varios				1.33						1.33	1.33			
5111	Remuneraciones al Personal de Carácter Permanente			7,364,395.00	2,689.24	7,361,705.76				7,361,705.76				7,361,705.76	
5113	Remuneraciones Adicionales y Especiales			5,097,057.34	85,135.24	4,971,922.10				4,971,922.10				4,971,922.10	
5114	Seguridad Social			652,041.85		652,041.85				652,041.85				652,041.85	
5115	Otras Prestaciones Sociales y Económicas			1,239,344.50		1,239,344.50				1,239,344.50				1,239,344.50	
5116	Pago de Estímulos a Servidores Públicos			246,900.38	0.08	246,900.30				246,900.30				246,900.30	
5121	Materiales de Administración, Emisión de Documentos y Artículos Oficiales			56,698.02	2,017.29	54,678.73				54,678.73				54,678.73	
5126	Combustibles, Lubricantes y Aditivos			171,925.44		171,925.44				171,925.44				171,925.44	
5129	Herramientas, Refacciones y Accesorios Menores			5,608.57		5,608.57				5,608.57				5,608.57	
5131	Servicios Básicos			293,433.08		293,433.08				293,433.08				293,433.08	
5132	Servicios de Arrendamiento			203,569.35	10,233.09	193,336.26				193,336.26				193,336.26	
5135	Servicios de Instalación, Reparación, Mantenimiento y Conservación			50,808.00	50,808.00										
5137	Servicios de Traslado y Viáticos			253,691.73	4,826.00	249,065.73				249,065.73				249,065.73	
5138	Servicios Oficiales			14,729.20		14,729.20				14,729.20				14,729.20	
5139	Otros Servicios Generales			1,800.00		1,800.00				1,800.00				1,800.00	
5243	Ayudas Sociales a Instituciones			221,450.00		221,450.00				221,450.00				221,450.00	
6100	Resumen de Ingresos y Gastos											1.33	15,677,941.52		
	Ajuste 4399 - Otros Ingresos y Beneficios Varios														1.33
	Ajuste 5111 - Remuneraciones al Personal de Carácter Permanente												7,361,705.76		
	Ajuste 5113 - Remuneraciones Adicionales y Especiales												4,971,922.10		
	Ajuste 5114 - Seguridad Social												652,041.85		
	Ajuste 5115 - Otras Prestaciones Sociales y Económicas												1,239,344.50		
	Ajuste 5116 - Pago de Estímulos a Servidores Públicos												246,900.30		
	Ajuste 5121 - Materiales de Administración, Emisión de Documentos y Artículos Oficiales												54,678.73		
	Ajuste 5126 - Combustibles, Lubricantes y Aditivos												171,925.44		
	Ajuste 5129 - Herramientas, Refacciones y Accesorios Menores												5,608.57		
	Ajuste 5131 - Servicios Básicos												293,433.08		
	Ajuste 5132 - Servicios de Arrendamiento												193,336.26		
	Ajuste 5137 - Servicios de Traslado y Viáticos												249,065.73		
	Ajuste 5138 - Servicios Oficiales												14,729.20		
	Ajuste 5139 - Otros Servicios Generales												1,800.00		

EMB



GOBIERNO CONSTITUCIONAL DEL ESTADO DE CHIAPAS
SECRETARÍA DE ECONOMÍA Y DEL TRABAJO

SISTEMA CONTABLE 2020
HOJA DE TRABAJO

PERIODO : DEL 1o. DE ENERO AL 31 DE MARZO DE 2020

Fecha:

CUENTA	DESCRIPCIÓN	SALDOS INICIALES		MOVIMIENTOS		SALDOS		AJUSTES DE ORDEN		SALDOS AJUSTADOS		AJUSTES DE RESULTADOS		BALANCE	
		DEUDOR	ACREEDOR	DEBE	HABER	DEUDOR	ACREEDOR	CARGO	ABONO	DEUDOR	ACREEDOR	CARGO	ABONO	DEBE	HABER
	Ajuste 5243 - Ayudas Sociales a Instituciones												221,450.00		
6200	Ahorro de la Gestión												1.33		
	Ajuste 6100 - Resumen de Ingresos y Gastos													1.33	
6300	Desahorro de la Gestión												15,677,941.52		
	Ajuste 6100 - Resumen de Ingresos y Gastos												15,677,941.52		
8210	Presupuesto de Egresos Aprobado				148,297,770.07		148,297,770.07								
	Ajuste 8220 - Presupuesto de Egresos por Ejercer							132,619,828.55							
	Ajuste 8260 - Presupuesto de Egresos Ejercido							326,843.26							
	Ajuste 8270 - Presupuesto de Egresos Pagado							15,351,098.26							
8220	Presupuesto de Egresos por Ejercer			150,625,137.17	15,820,391.54	134,804,745.53				132,619,828.55					
	Ajuste 8230 - Modificaciones al Presupuesto de Egresos Aprobado									2,184,916.98					
8230	Modificaciones al Presupuesto de Egresos Aprobado			11,101.56	2,196,018.54			2,184,916.98	2,184,916.98						
8240	Presupuesto de Egresos Comprometido			15,962,981.73	15,962,981.73										
8250	Presupuesto de Egresos Devengado			15,919,457.65	15,919,457.65										
8260	Presupuesto de Egresos Ejercido			15,853,590.48	15,526,747.22	326,843.26			326,843.26						
8270	Presupuesto de Egresos Pagado			15,438,922.74	87,824.46	15,351,098.26			15,351,098.26						
SUMAS IGUALES:		588,381,534.62	588,381,534.62	298,370,437.77	298,370,437.77	755,654,944.20	755,654,944.20	150,482,687.05	150,482,687.05	605,172,257.15	605,172,257.15	65,475,109.07	65,475,109.07	589,494,315.63	589,494,315.63

Lic. Aarón Yamil Melgar Bravo
Secretario de Economía y del Trabajo

Dr. Julio Cesar González Caba
Jefe de la Unidad de Apoyo Administrativo

SISTEMA CONTABLE 2020
ANÁLISIS DE ANTIGÜEDAD DE SALDOS DE CUENTAS DE BALANCE
DEL 1o. DE ENERO AL 31 DE MARZO DE 2020

Fecha:

27/04/2020

CUENTA		EJERCICIO		
NUMERO	NOMBRE	AÑO	IMPORTE	SALDO
1116	Depósitos de Fondos de Terceros en Garantía y/o Administración			45,427.79
		2008	34,481.79	
		2009	6,493.00	
		2010	2,828.00	
		2011	1,625.00	
1151	Almacén de Materiales y Suministros de Consumo			101,227.36
		2019	101,227.36	
1212	Títulos y Valores a Largo Plazo			34,020,000.00
		2003	12,309,619.69	
		2004	4,600,000.00	
		2006	4,520,000.00	
		2095	5,600,000.00	
		2096	6,000,000.00	
		2097	990,380.31	
1222	Deudores Diversos a Largo Plazo			4,914,423.20
		2011	5,543.89	
		2015	4,908,879.31	
1231	Terrenos			19,103,000.39
		2000	3,254,744.43	
		2006	3,620,934.96	
		2007	4,805.00	
		2008	6,358,755.00	
		2009	2,421,260.00	
		2010	3,442,501.00	
1233	Edificios no Habitacionales			360,544,245.51
		2006	336,251,765.77	
		2007	5,122,479.74	
		2008	2,470,000.00	
		2009	16,700,000.00	
1234	Infraestructura			6,751,708.62
		2011	6,751,708.62	
1236	Construcciones en Proceso en Bienes Propios			16,458,630.50
		2010	9,771,162.66	
		2011	4,394,327.18	
		2012	2,293,140.66	
1279	Otros Activos Diferidos			36,609,527.14
		2007	141.00	
		2008	2,307.12	
		2009	100,799.37	
		2010	2,171,543.73	
		2011	2,817,498.59	
		2012	25,921,211.43	
		2013	410,982.70	
		2014	581,485.05	
		2015	286,947.51	
		2016	1,175.49	
		2017	2,619,955.24	
		2018	535,456.52	
		2019	145,052.42	
		2020	1,014,970.97	
2111	Servicios Personales por Pagar a Corto Plazo			654,783.78
		2019	587,358.04	
		2020	67,425.74	
2112	Proveedores por Pagar a Corto Plazo			386,702.92
		2019	91,156.86	
		2020	295,546.06	
2117	Retenciones y Contribuciones por Pagar a Corto Plazo			155,662.45
		2019	143,172.86	
		2020	12,489.59	



GOBIERNO CONSTITUCIONAL DEL ESTADO DE CHIAPAS
SECRETARÍA DE ECONOMÍA Y DEL TRABAJO

SISTEMA CONTABLE 2020
ANÁLISIS DE ANTIGÜEDAD DE SALDOS DE CUENTAS DE BALANCE

Página 2 de 2
27/04/2020

DEL 1o. DE ENERO AL 31 DE MARZO DE 2020

Fecha:

CUENTA		EJERCICIO		
NUMERO	NOMBRE	AÑO	IMPORTE	SALDO
2119	Otras Cuentas por Pagar a Corto Plazo			73,540.14
		2019	28,150.79	
		2020	45,389.35	
2211	Proveedores por Pagar a Largo Plazo			1,583,525.28
		2008	4,640.49	
		2010	5,740.89	
		2011	168.00	
		2012	2,349.15	
		2013	0.14	
		2014	313,909.19	
		2015	932,829.18	
		2016	320,750.44	
		2017	3,137.80	

Lic. Aarón Yamil Melgar Bravo
Secretario de Economía y del Trabajo

Dr. Julio Cesar González Caba
Jefe de la Unidad de Apoyo Administrativo



GOBIERNO CONSTITUCIONAL DEL ESTADO DE CHIAPAS
SECRETARÍA DE ECONOMÍA Y DEL TRABAJO

SISTEMA CONTABLE 2020
INTEGRACIÓN DE INGRESOS, BENEFICIOS, GASTOS Y PÉRDIDAS

DEL 1o. DE ENERO AL 31 DE MARZO DE 2020

Fecha:

Página 1 de 1
27/04/2020

No. DE CUENTA SUBCUENTA	NOMBRE	IMPORTE		JUSTIFICACIÓN
		DEBE	HABER	
4399 3	Otros Ingresos y Beneficios Varios Presupuestales		1.33	1

Lic. Aarón Yamil Melgar Bravo
Secretario de Economía y del Trabajo

Dr. Julio Cesar González Caba
Jefe de la Unidad de Apoyo Administrativo



GOBIERNO CONSTITUCIONAL DEL ESTADO DE CHIAPAS
SECRETARÍA DE ECONOMÍA Y DEL TRABAJO
SISTEMA CONTABLE 2020

Página 1 de 1
Fecha: 27/04/2020

JUSTIFICACIÓN DE LA INTEGRACIÓN DE INGRESOS, BENEFICIOS, GASTOS Y PÉRDIDAS
DEL 01 DE ENERO AL 31 DE MARZO DE 2020

1.- EL IMPORTE QUE REFLEJA LA CUENTA 4399, SE DEBE AL REGISTRO DE LAS DIFERENCIAS POR REDONDEO EN EL PAGO DEL 2 % MANO DE OBRA RETENIDO A PROVEEDORES DE SERVICIOS Y CONTRATISTAS DEL 6° BIMESTRE DEL EJERCICIO 2019 POR LA CANTIDAD DE \$ 0.13 Y AL REGISTRO DE DEPÓSITOS POR APERTURA DE CUENTAS BANCARIAS DEL EJERCICIO 2020, POR LA CANTIDAD DE \$ 1.20.

emb